

FEDERATION SPORTIVE ET CULTURELLE DE FRANCE

Comité départemental du Rhône - Métropole de Lyon

**Coupe départementale de  
GYMNASTIQUE ARTISTIQUE  
FEMININE**

Patronnée par

L'ASSOCIATION DES ANCIENS GYMNASTES  
ET TOUTES DISCIPLINES

**PALMARÈS**

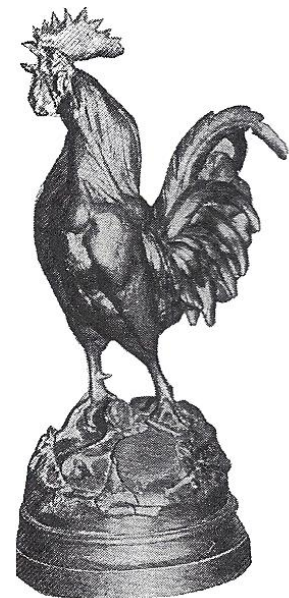

31 mars et 1er avril 2018  
à Halle Diagana - Lyon 9

*Organisée par LYON PESD*

Révéler la passion qui vous anime

## LE COMITÉ DU RHÔNE FÊTE SES 110 ANS !

**DIMANCHE 24 JUIN 2018 - 11H30**

Au complexe sportif de Minssieux  
69530 Brignais



Fédération  
Sportive  
et Culturelle  
de France



COMITÉ DÉPARTEMENTAL  
RHÔNE-MÉTROPOLE DE LYON

### INFORMATIONS

Une journée autour du partage et de la convivialité pour fêter les 110 ans du Comité Départemental Rhône - Métropole de Lyon. Des activités sportives et culturelles seront organisées tout au long de la journée.

**OUVERT À TOUS LES ADHÉRENTS FSCF**

Contact : Comité Départemental Rhône-Métropole de Lyon FSCF  
65 Rue Bellecombe 69006 LYON | 04 72 74 14 13  
[fscf.rhone.anniversaire@gmail.com](mailto:fscf.rhone.anniversaire@gmail.com) | [www.fscf-rhone.org](http://www.fscf-rhone.org)



(17-25 ans)



UNE SEMAINE POUR  
**OSER** L'ENGAGEMENT,  
**CRÉER** DES CHALLENGES ET  
**PARTAGER** LA PASSION DU SPORT.

Découvre les  
**MONDIAUX DE LA DIVERSITÉ**  
et anime l'Hôtel de ville de Paris.



**PARIS**  
du **03** au **11/08**

#SoLeader



Fédération

Inscriptions :

[www.issuileader.fr](http://www.issuileader.fr)



# EXCELLENCE



## Classement général

2018

### CHALLENGE SAINT LAUMER (EXCELLENCE)

|   |                         |                        |          |           |
|---|-------------------------|------------------------|----------|-----------|
| 1 | HIRONDELLES             | VILLEFRANCHE SUR SAONE | I 349.30 | Challenge |
| 2 | CRAN                    | TASSIN                 | I 331.95 | Coupe     |
| 3 | JAAC ALOUETTES          | CALUIRE                | I 298.55 | Coupe     |
| 4 | GYMNASTIQUE RHODANIENNE | CONDRIEU               | I 244.90 |           |
| 5 | ALERTE SPORTIVE         | SAINT ROMAIN EN GAL    | I 221.60 |           |
| 6 | VAILLANTES              | BRIGNAIS               | I 220.50 |           |
| 7 | EVEIL SPORTIF           | AMPLEPUIS              | I 186.60 |           |
| 8 | JEUNESSE MORNANTAISE    | MORNANT                | I 162.05 |           |

### CHALLENGE MARCELLE COURTINE (PROMOTION)

|   |                   |                     |          |           |
|---|-------------------|---------------------|----------|-----------|
| 1 | SAINT LOUIS RUCHE | FONTAINES SUR SAONE | I 129.45 | Challenge |
| 2 | FAUVETTES         | BOIS D'OINGT        | I 055.80 | Coupe     |

### CHALLENGE THERESE REMERY (HONNEUR)

|   |                               |                            |          |           |
|---|-------------------------------|----------------------------|----------|-----------|
| 1 | BLEUETS                       | THURINS                    | I 042.15 | Challenge |
| 2 | CERCLE BELLECOMBE LYON        | LYON                       | I 040.10 | Coupe     |
| 3 | GYMNASTIQUE CLUB LA MULATIERE | LA MULATIERE               | I 039.15 | Coupe     |
| 4 | SPORTIN'GÔNES                 | LYON                       | I 025.30 |           |
| 5 | SYMPHORIETTE                  | SAINT SYMPHORIEN SUR COISE | I 021.30 |           |

**RAPPEL :** TOUTES LES COUPES ATTRIBUEES SONT DES COUPES TOURNANTES

## Aînées excellence

|    |                         |                        |              |
|----|-------------------------|------------------------|--------------|
| 1  | JAAC ALOUETTES          | CALUIRE                | 515.90 Coupe |
| 2  | CRAN                    | TASSIN                 | 515.80       |
| 3  | HIRONDELLES             | VILLEFRANCHE SUR SAONE | 513.85       |
| 4  | PESD                    | LYON                   | 489.35       |
| 5  | VAILLANTES              | BRIGNAIS               | 473.20       |
| 6  | JEUNESSE MORNANTAISE    | MORNANT                | 471.05       |
| 7  | EVEIL SPORTIF           | AMPLEPUIIS             | 466.45       |
| 8  | ALERTE SPORTIVE         | SAINT ROMAIN EN GAL    | 464.95       |
| 9  | GYMNASTIQUE RHODANIENNE | CONDRIEU               | 458.65       |
| 10 | ARC EN CIEL ORLIENAS    | ORLIENAS               | 421.90       |

## Jeunessex excellence

|   |                         |                        |              |
|---|-------------------------|------------------------|--------------|
| 1 | HIRONDELLES             | VILLEFRANCHE SUR SAONE | 455.50 Coupe |
| 2 | CRAN                    | TASSIN                 | 447.30       |
| 3 | GYMNASTIQUE RHODANIENNE | CONDRIEU               | 443.65       |
| 4 | JAAC ALOUETTES          | CALUIRE                | 432.05       |
| 5 | VAILLANTES              | BRIGNAIS               | 428.20       |
| 6 | ALERTE SPORTIVE         | SAINT ROMAIN EN GAL    | 422.30       |
| 7 | EVEIL SPORTIF           | AMPLEPUIIS             | 408.40       |
| 8 | JEUNESSE MORNANTAISE    | MORNANT                | 405.75       |

## Poussins excellence

|   |                         |                        |              |
|---|-------------------------|------------------------|--------------|
| 1 | HIRONDELLES             | VILLEFRANCHE SUR SAONE | 379.95 Coupe |
| 2 | CRAN                    | TASSIN                 | 368.85       |
| 3 | JAAC ALOUETTES          | CALUIRE                | 350.60       |
| 4 | GYMNASTIQUE RHODANIENNE | CONDRIEU               | 342.60       |
| 5 | ALERTE SPORTIVE         | SAINT ROMAIN EN GAL    | 334.35       |
| 6 | VAILLANTES              | BRIGNAIS               | 319.10       |
| 7 | EVEIL SPORTIF           | AMPLEPUIIS             | 311.75       |
| 8 | JEUNESSE MORNANTAISE    | MORNANT                | 285.25       |

**RAPPEL : TOUTES LES COUPES ATTRIBUEES SONT DES COUPES TOURNANTES**

## AÎNÉES EXCELLENCE - 2ème degré

sur 7

|     |                         |                                     | Cheval        | Barres        | Poutre        | Sol           |                |
|-----|-------------------------|-------------------------------------|---------------|---------------|---------------|---------------|----------------|
| 1   | BOUILLET Tess           | PESD<br>LYON                        | 14.65<br>3ème | 14.35<br>2ème | 14.25<br>2ème | 14.50<br>3ème | 57.75 Or       |
| 2   | DABARD Ines             | GYMNASTIQUE RHODANIENNE<br>CONDRIEU | 14.65<br>3ème | 13.80<br>2ème | 14.45<br>2ème | 14.65<br>3ème | 57.55 Argen    |
| 3   | BOULANGER Loane         | GYMNASTIQUE RHODANIENNE<br>CONDRIEU | 13.50<br>3ème | 14.35<br>2ème | 14.50<br>2ème | 14.95<br>3ème | 57.30 Bronz    |
| 4   | RIFFARD Camille         | GYMNASTIQUE RHODANIENNE<br>CONDRIEU | 13.85<br>3ème | 13.35<br>2ème | 14.65<br>2ème | 15.00<br>3ème | 56.85          |
| 5   | ROUS Chloé              | JEUNESSE MORNANTAISE<br>MORNANT     | 14.20<br>2ème | 14.00<br>2ème | 13.50<br>3ème | 14.70<br>3ème | 56.40          |
| 6   | HADJOU Insaf            | PESD<br>LYON                        | 14.15<br>3ème | 13.75<br>2ème | 13.55<br>2ème | 12.50<br>2ème | 53.95          |
| N/C | DE SOUSA LEITE Clotilde | CRAN<br>TASSIN                      | 12.90<br>1er  | 12.45<br>2ème | 11.70<br>2ème | 11.00<br>2ème | Deg. non conf. |

# AÎNÉES EXCELLENCE - 3ème degré

sur 15

|    |                       |  | Cheval        | Barres        | Poutre        | Sol           |              |
|----|-----------------------|--|---------------|---------------|---------------|---------------|--------------|
| 1  | SANG Coline           | HIRONDELLES<br>VILLEFRANCHE SUR SAONE  | 14.30<br>3ème | 14.70<br>3ème | 15.00<br>4ème | 16.20<br>4ème | 60.20 Or     |
| 2  | SABOT Paloma          | ARC EN CIEL ORLIENAS<br>ORLIENAS       | 15.35<br>3ème | 14.45<br>3ème | 14.90<br>4ème | 15.45<br>4ème | 60.15 Argent |
| 3  | BROUSSARD Cassandre   | PESD<br>LYON                           | 14.75<br>3ème | 14.15<br>3ème | 14.35<br>3ème | 15.75<br>4ème | 59.00 Bronze |
| 4  | LOREAU Elena          | GYMNASTIQUE RHODANIENNE<br>CONDRIEU    | 16.70<br>4ème | 14.15<br>3ème | 13.45<br>3ème | 14.20<br>3ème | 58.50        |
| 5  | GRANGE-BASSET Alysson | EVEIL SPORTIF<br>AMPLEPUIS             | 15.30<br>4ème | 14.70<br>4ème | 14.30<br>3ème | 14.10<br>3ème | 58.40        |
| 6  | YACHI Riana           | HIRONDELLES<br>VILLEFRANCHE SUR SAONE  | 17.00<br>4ème | 13.80<br>3ème | 11.45<br>3ème | 15.70<br>4ème | 57.95        |
| 7  | VIAL Justine          | EVEIL SPORTIF<br>AMPLEPUIS             | 16.00<br>4ème | 13.55<br>3ème | 13.80<br>3ème | 14.45<br>3ème | 57.80        |
| 8  | JACOB Emilie          | JEUNESSE MORNANTAISE<br>MORNANT        | 14.95<br>3ème | 13.25<br>3ème | 14.60<br>3ème | 14.40<br>3ème | 57.20        |
| 9  | CONJARD Julie         | GYMNASTIQUE RHODANIENNE<br>CONDRIEU    | 15.40<br>3ème | 13.80<br>3ème | 13.65<br>3ème | 14.30<br>3ème | 57.15        |
| 10 | D'AZAMBUJA Castille   | HIRONDELLES<br>VILLEFRANCHE SUR SAONE  | 14.25<br>3ème | 11.05<br>3ème | 14.85<br>4ème | 16.90<br>4ème | 57.05        |
| 11 | JOUBE Katia           | GYMNASTIQUE RHODANIENNE<br>CONDRIEU    | 14.90<br>3ème | 13.10<br>3ème | 13.75<br>3ème | 14.50<br>3ème | 56.25        |
| 12 | DROMBY Agathe         | CRAN<br>TASSIN                         | 14.80<br>3ème | 12.15<br>3ème | 13.35<br>3ème | 14.05<br>3ème | 54.35        |
| 13 | ROBIN Fanny           | ALERTE SPORTIVE<br>SAINT ROMAIN EN GAL | 13.90<br>3ème | 12.85<br>3ème | 12.55<br>4ème | 14.10<br>4ème | 53.40        |
| 14 | MOUILLEFARINE Mahaut  | CRAN<br>TASSIN                         | 15.15<br>3ème | 12.15<br>3ème | 12.75<br>3ème | 10.70<br>3ème | 50.75        |
| 15 | BEURIER Rose          | CRAN<br>TASSIN                         | 14.45<br>3ème | 10.20<br>3ème | 9.10<br>3ème  | 13.05<br>3ème | 46.80        |

# AÎNÉES EXCELLENCE - 4ème degré

sur 23

|      |                  |  | Cheval        | Barres        | Poutre        | Sol           |                |
|------|------------------|--|---------------|---------------|---------------|---------------|----------------|
| 1    | BARROU Lisa      | GYMNASTIQUE RHODANIENNE<br>CONDRIEU    | 18.40<br>5ème | 17.15<br>5ème | 16.90<br>4ème | 17.00<br>4ème | 69.45 Or       |
| 2    | BLANCO Marilou   | GYMNASTIQUE RHODANIENNE<br>CONDRIEU    | 19.00<br>5ème | 14.80<br>4ème | 15.35<br>4ème | 17.20<br>5ème | 66.35 Argen    |
| 3    | RIONDET Elisa    | VAILLANTES<br>BRIGNAIS                 | 18.60<br>5ème | 15.25<br>4ème | 14.15<br>4ème | 17.60<br>5ème | 65.60 Bronz    |
| 4    | MUGUET Chloé     | VAILLANTES<br>BRIGNAIS                 | 16.55<br>4ème | 13.55<br>4ème | 18.10<br>5ème | 17.35<br>5ème | 65.55          |
| 5    | FERRY Pauline    | PESD<br>LYON                           | 16.90<br>4ème | 15.55<br>3ème | 15.30<br>4ème | 17.30<br>4ème | 65.05          |
| 6    | NAITAOUDIA Luna  | PESD<br>LYON                           | 17.95<br>5ème | 13.85<br>4ème | 16.30<br>5ème | 16.25<br>4ème | 64.35          |
| 7 ex | CROUZET Charlene | GYMNASTIQUE RHODANIENNE<br>CONDRIEU    | 19.00<br>5ème | 12.60<br>4ème | 15.70<br>5ème | 16.95<br>4ème | 64.25          |
| 7 ex | GRANDJEAN Océane | HIRONDELLES<br>VILLEFRANCHE SUR SAONE  | 18.05<br>5ème | 16.00<br>4ème | 13.40<br>4ème | 16.80<br>4ème | 64.25          |
| 9    | ASATEKIN Péline  | JEUNESSE MORNANTAISE<br>MORNANT        | 15.75<br>4ème | 15.45<br>4ème | 15.40<br>4ème | 17.60<br>5ème | 64.20          |
| 10   | THIEVON Altina   | JAAC ALOUETTES<br>CALUIRE              | 16.70<br>4ème | 15.05<br>3ème | 15.30<br>4ème | 17.00<br>4ème | 64.05          |
| 11   | PEZART Lylou     | HIRONDELLES<br>VILLEFRANCHE SUR SAONE  | 18.80<br>5ème | 15.30<br>4ème | 14.10<br>4ème | 14.90<br>5ème | 63.10          |
| 12   | SOURBE Gabrielle | JAAC ALOUETTES<br>CALUIRE              | 16.50<br>4ème | 15.00<br>3ème | 14.90<br>4ème | 16.50<br>4ème | 62.90          |
| 13   | SARRASSAT Line   | VAILLANTES<br>BRIGNAIS                 | 17.55<br>5ème | 15.05<br>4ème | 15.55<br>4ème | 14.50<br>5ème | 62.65          |
| 14   | CLEMENT Barbara  | VAILLANTES<br>BRIGNAIS                 | 16.20<br>4ème | 14.10<br>3ème | 14.65<br>4ème | 15.50<br>4ème | 60.45          |
| 15   | REVEL Andréa     | VAILLANTES<br>BRIGNAIS                 | 16.35<br>4ème | 15.10<br>3ème | 13.25<br>4ème | 15.20<br>4ème | 59.90          |
| 16   | RONGEAT Justine  | HIRONDELLES<br>VILLEFRANCHE SUR SAONE  | 16.40<br>5ème | 11.90<br>5ème | 15.65<br>4ème | 15.70<br>4ème | 59.65          |
| 17   | FEDRY Célestine  | HIRONDELLES<br>VILLEFRANCHE SUR SAONE  | 14.50<br>4ème | 13.80<br>4ème | 14.50<br>4ème | 16.65<br>4ème | 59.45          |
| 18   | UMBRICHT Kiara   | JAAC ALOUETTES<br>CALUIRE              | 15.55<br>4ème | 14.60<br>3ème | 12.45<br>4ème | 16.00<br>4ème | 58.60          |
| 19   | PLACET Chloé     | CRAN<br>TASSIN                         | 15.20<br>4ème | 12.55<br>4ème | 14.45<br>5ème | 16.25<br>5ème | 58.45          |
| 20   | LAGANT Elsa      | ALERTE SPORTIVE<br>SAINT ROMAIN EN GAL | 16.35<br>5ème | 8.55<br>4ème  | 14.95<br>5ème | 17.15<br>4ème | 57.00          |
| 21   | THION Marjolène  | CRAN<br>TASSIN                         | 13.85<br>4ème | 13.90<br>3ème | 12.65<br>4ème | 16.35<br>4ème | 56.75          |
| 22   | LAGANT Margot    | ALERTE SPORTIVE<br>SAINT ROMAIN EN GAL | 13.90<br>4ème | 7.25<br>4ème  | 13.10<br>4ème | 12.50<br>4ème | 46.75          |
| N/C  | DUFOUR Sarah     | CRAN<br>TASSIN                         | 14.65<br>4ème | 14.60<br>3ème | 14.45<br>5ème | 16.70<br>4ème | Deg. non conf. |



# AÎNÉES EXCELLENCE - 5ème degré

sur 24

|     |                          |  | Cheval        | Barres        | Poutre        | Sol           |              |
|-----|--------------------------|--|---------------|---------------|---------------|---------------|--------------|
| 1   | LOURDES Enrica           | HIRONDELLES<br>VILLEFRANCHE SUR SAONE  | 20.60<br>6ème | 17.40<br>5ème | 17.60<br>5ème | 20.75<br>6ème | 76.35 Or     |
| 2   | MURE Shanone             | HIRONDELLES<br>VILLEFRANCHE SUR SAONE  | 18.25<br>5ème | 18.35<br>5ème | 18.10<br>6ème | 20.80<br>6ème | 75.50 Argent |
| 3   | CHANAL Océane            | ALERTE SPORTIVE<br>SAINT ROMAIN EN GAL | 19.85<br>6ème | 15.90<br>5ème | 20.60<br>6ème | 17.55<br>5ème | 73.90 Bronze |
| 4   | CHERGUI Elise            | ARC EN CIEL ORLIENAS<br>ORLIENAS       | 18.75<br>5ème | 15.85<br>5ème | 20.70<br>6ème | 18.55<br>5ème | 73.85        |
| 5   | COMTET Lola              | EVEIL SPORTIF<br>AMPLEPUIIS            | 19.65<br>5ème | 16.10<br>4ème | 16.95<br>5ème | 20.35<br>6ème | 73.05        |
| 6   | GUYETANT Camille         | VAILLANTES<br>BRIGNAIS                 | 20.05<br>6ème | 15.45<br>5ème | 18.15<br>5ème | 19.15<br>6ème | 72.80        |
| 7   | GOUTTENOIRE Pauline      | EVEIL SPORTIF<br>AMPLEPUIIS            | 20.00<br>6ème | 16.75<br>4ème | 17.80<br>5ème | 17.30<br>5ème | 71.85        |
| 8   | PERRON Léane             | CRAN<br>TASSIN                         | 17.60<br>5ème | 16.50<br>4ème | 17.60<br>5ème | 19.10<br>5ème | 70.80        |
| 9   | DETREZ Bertille          | PESD<br>LYON                           | 17.85<br>5ème | 15.00<br>4ème | 19.60<br>6ème | 18.10<br>5ème | 70.55        |
| 10  | TISSOT CHAMPEAUX Mélissa | VAILLANTES<br>BRIGNAIS                 | 16.90<br>5ème | 16.45<br>5ème | 17.30<br>5ème | 19.80<br>6ème | 70.45        |
| 11  | REYNAUD Sandy            | GYMNASTIQUE RHODANIENNE<br>CONDRIEU    | 17.45<br>5ème | 14.80<br>4ème | 17.20<br>5ème | 20.75<br>6ème | 70.20        |
| 12  | LEGROS Judith            | ALERTE SPORTIVE<br>SAINT ROMAIN EN GAL | 19.00<br>5ème | 11.25<br>4ème | 18.40<br>5ème | 21.00<br>6ème | 69.65        |
| 13  | DOCHE Claire-amélie      | EVEIL SPORTIF<br>AMPLEPUIIS            | 17.00<br>5ème | 15.25<br>4ème | 17.05<br>5ème | 19.95<br>6ème | 69.25        |
| 14  | REINERT Lucie            | JAAC ALOUETTES<br>CALUIRE              | 18.35<br>5ème | 17.20<br>5ème | 13.75<br>6ème | 19.90<br>6ème | 69.20        |
| 15  | GRANGE BASSET Kimy       | EVEIL SPORTIF<br>AMPLEPUIIS            | 17.95<br>5ème | 15.75<br>5ème | 14.10<br>5ème | 20.20<br>6ème | 68.00        |
| 16  | FERRY Clara              | PESD<br>LYON                           | 18.45<br>5ème | 16.15<br>4ème | 16.10<br>5ème | 17.25<br>5ème | 67.95        |
| 17  | MENEZZO Leana            | JAAC ALOUETTES<br>CALUIRE              | 17.85<br>6ème | 16.55<br>5ème | 14.65<br>5ème | 18.50<br>6ème | 67.55        |
| 18  | SOULE Eléa               | CRAN<br>TASSIN                         | 18.60<br>5ème | 16.85<br>5ème | 16.00<br>5ème | 15.90<br>4ème | 67.35        |
| 19  | LELU Clarisse            | JAAC ALOUETTES<br>CALUIRE              | 18.30<br>5ème | 13.25<br>4ème | 15.75<br>5ème | 18.25<br>5ème | 65.55        |
| 20  | CROS Célia               | JEUNESSE MORNANTAISE<br>MORNANT        | 17.35<br>5ème | 10.60<br>4ème | 18.20<br>6ème | 17.30<br>5ème | 63.45        |
| 21  | NOVEL Flavie             | CRAN<br>TASSIN                         | 16.85<br>5ème | 11.70<br>4ème | 15.65<br>5ème | 18.70<br>6ème | 62.90        |
| 22  | RABY Eva                 | CRAN<br>TASSIN                         | 18.15<br>5ème | 12.25<br>5ème | 14.70<br>5ème | 17.20<br>5ème | 62.30        |
| 23  | JUNG Romane              | JAAC ALOUETTES<br>CALUIRE              | 18.45<br>5ème | 13.60<br>4ème | 14.80<br>5ème | 14.40<br>5ème | 61.25        |
| N/C | GLINEL Flavie            | CRAN<br>TASSIN                         | 0.00          | 0.00          | 14.40<br>6ème | 10.70<br>5ème | Blessure     |

# AÎNÉES EXCELLENCE - 6ème degré

sur 23

|     |                           |  | Cheval        | Barres        | Poutre        | Sol           |                |
|-----|---------------------------|--|---------------|---------------|---------------|---------------|----------------|
| 1   | QUEFFELEC Elodie          | CRAN<br>TASSIN                         | 21.85<br>6ème | 19.95<br>6ème | 21.55<br>6ème | 21.85<br>6ème | 85.20 Or       |
| 2   | MAHON Capucine            | JAAC ALOUETTES<br>CALUIRE              | 20.85<br>6ème | 19.80<br>6ème | 17.70<br>6ème | 21.85<br>6ème | 80.20 Argent   |
| 3   | LEVALLOIS Clara           | PESD<br>LYON                           | 20.30<br>6ème | 18.45<br>5ème | 19.85<br>6ème | 21.50<br>6ème | 80.10 Bronze   |
| 4   | DEBOST Salome             | PESD<br>LYON                           | 20.85<br>6ème | 18.10<br>5ème | 20.15<br>6ème | 20.85<br>6ème | 79.95          |
| 5   | COURT Solène              | HIRONDELLES<br>VILLEFRANCHE SUR SAONE  | 21.05<br>6ème | 13.65<br>5ème | 21.25<br>6ème | 21.35<br>6ème | 77.30          |
| 6   | RIBEYRE Ophélie           | ARC EN CIEL ORLIENAS<br>ORLIENAS       | 20.60<br>6ème | 17.65<br>6ème | 17.65<br>6ème | 21.10<br>6ème | 77.00          |
| 7   | DAZY Margaux              | ALERTE SPORTIVE<br>SAINT ROMAIN EN GAL | 19.60<br>6ème | 16.60<br>5ème | 19.05<br>6ème | 20.75<br>6ème | 76.00          |
| 8   | GUIRAUD Jade              | ARC EN CIEL ORLIENAS<br>ORLIENAS       | 19.85<br>6ème | 16.05<br>5ème | 19.10<br>6ème | 20.85<br>6ème | 75.85          |
| 9   | GRZELAK Laurine           | ALERTE SPORTIVE<br>SAINT ROMAIN EN GAL | 20.65<br>6ème | 13.65<br>5ème | 19.90<br>6ème | 20.80<br>6ème | 75.00          |
| 10  | MAILLARD Louise           | PESD<br>LYON                           | 20.20<br>6ème | 14.20<br>5ème | 19.00<br>6ème | 21.25<br>6ème | 74.65          |
| 11  | SERVANT Charlotte         | JAAC ALOUETTES<br>CALUIRE              | 20.35<br>6ème | 15.75<br>5ème | 17.55<br>6ème | 20.95<br>6ème | 74.60          |
| 12  | GIRERD Diane              | PESD<br>LYON                           | 20.80<br>6ème | 15.25<br>5ème | 18.05<br>6ème | 19.80<br>6ème | 73.90          |
| 13  | GIRAUD Alicia             | CRAN<br>TASSIN                         | 17.70<br>5ème | 17.65<br>6ème | 17.75<br>6ème | 20.15<br>6ème | 73.25          |
| 14  | AUTHIER Judith            | PESD<br>LYON                           | 20.25<br>6ème | 15.55<br>5ème | 16.75<br>6ème | 19.65<br>6ème | 72.20          |
| 15  | AMBLARD Romane            | PESD<br>LYON                           | 19.60<br>6ème | 14.95<br>5ème | 20.15<br>6ème | 17.40<br>6ème | 72.10          |
| 16  | CALIN Camille             | CRAN<br>TASSIN                         | 19.45<br>6ème | 15.25<br>6ème | 16.20<br>6ème | 21.15<br>6ème | 72.05          |
| 17  | TRAMBOUZE Morgane         | EVEIL SPORTIF<br>AMPLEPUIS             | 20.10<br>6ème | 14.20<br>5ème | 18.05<br>6ème | 18.45<br>6ème | 70.80          |
| 18  | ALOMBERT-BLAISE Celestine | GYMNASTIQUE RHODANIENNE<br>CONDRIEU    | 19.60<br>6ème | 15.65<br>5ème | 14.55<br>6ème | 20.90<br>6ème | 70.70          |
| 19  | CHAZELLE Romane           | VAILLANTES<br>BRIGNAIS                 | 20.50<br>6ème | 9.85<br>6ème  | 18.25<br>6ème | 20.45<br>6ème | 69.05          |
| 20  | COTTENDIN Mirabelle       | ARC EN CIEL ORLIENAS<br>ORLIENAS       | 21.35<br>6ème | 17.85<br>5ème | 18.40<br>6ème | 10.60<br>6ème | 68.20          |
| 21  | BROUSSE Lucie             | ARC EN CIEL ORLIENAS<br>ORLIENAS       | 20.55<br>6ème | 10.15<br>5ème | 16.80<br>6ème | 19.35<br>6ème | 66.85          |
| 22  | RAYNAL Eva                | ARC EN CIEL ORLIENAS<br>ORLIENAS       | 0.00<br>6ème  | 9.30<br>5ème  | 19.65<br>6ème | 20.00<br>6ème | 48.95          |
| N/C | GIRARDON Elsa             | JAAC ALOUETTES<br>CALUIRE              | 19.90<br>6ème | 8.75<br>4ème  | 19.25<br>6ème | 20.65<br>6ème | Deg. non conf. |

# AÎNÉES EXCELLENCE - 6ème degré Individuel

sur 54

|       |                        |                                       | Cheval        | Barres        | Poutre        | Sol           |             |
|-------|------------------------|---------------------------------------|---------------|---------------|---------------|---------------|-------------|
| 1     | DUGOUJARD Chloé        | HIRONDELLES<br>VILLEFRANCHE SUR SAONE | 22.15<br>6ème | 22.65<br>6ème | 22.40<br>6ème | 22.30<br>6ème | 89.50 Or    |
| 2     | CHARVIN Clara          | HIRONDELLES<br>VILLEFRANCHE SUR SAONE | 22.45<br>6ème | 21.85<br>6ème | 22.00<br>6ème | 22.20<br>6ème | 88.50 Argen |
| 3 ex  | AUGAGNEUR Céline       | CRAN<br>TASSIN                        | 21.70<br>6ème | 21.85<br>6ème | 22.45<br>6ème | 22.20<br>6ème | 88.20 Bronz |
| 3 ex  | VETTRAINO Kelly        | JAAC ALOUETTES<br>CALUIRE             | 22.15<br>6ème | 22.40<br>6ème | 21.70<br>6ème | 21.95<br>6ème | 88.20 Bronz |
| 5     | VOSSENAT Alexandra     | CRAN<br>TASSIN                        | 22.00<br>6ème | 22.10<br>6ème | 22.05<br>6ème | 21.75<br>6ème | 87.90       |
| 6     | DEMONT Caroline        | JAAC ALOUETTES<br>CALUIRE             | 22.00<br>6ème | 21.60<br>6ème | 21.80<br>6ème | 22.35<br>6ème | 87.75       |
| 7     | BOURGEAT Clara         | JAAC ALOUETTES<br>CALUIRE             | 21.30<br>6ème | 22.15<br>6ème | 21.50<br>6ème | 21.85<br>6ème | 86.80       |
| 8     | MOTTE Loélia           | HIRONDELLES<br>VILLEFRANCHE SUR SAONE | 21.40<br>6ème | 21.35<br>6ème | 21.55<br>6ème | 22.45<br>6ème | 86.75       |
| 9     | MOREIRA CARVALHO Diana | JAAC ALOUETTES<br>CALUIRE             | 22.60<br>6ème | 19.85<br>6ème | 22.15<br>6ème | 21.90<br>6ème | 86.50       |
| 10    | BOUTECHICHE Lyna       | JAAC ALOUETTES<br>CALUIRE             | 22.10<br>6ème | 21.20<br>6ème | 21.05<br>6ème | 22.10<br>6ème | 86.45       |
| 11    | DEVILAINE Léa          | HIRONDELLES<br>VILLEFRANCHE SUR SAONE | 21.35<br>6ème | 22.00<br>6ème | 20.95<br>6ème | 21.85<br>6ème | 86.15       |
| 12    | CHAMPALLE Lila         | CRAN<br>TASSIN                        | 21.60<br>6ème | 20.05<br>6ème | 22.05<br>6ème | 22.10<br>6ème | 85.80       |
| 13    | LYONNET Marine         | HIRONDELLES<br>VILLEFRANCHE SUR SAONE | 20.95<br>6ème | 22.05<br>6ème | 20.40<br>6ème | 22.25<br>6ème | 85.65       |
| 14    | DECHERF Raphaëlle      | JEUNESSE MORNANTAISE<br>MORNANT       | 21.45<br>6ème | 21.55<br>6ème | 20.35<br>6ème | 21.80<br>6ème | 85.15       |
| 15    | GEISLER Océane         | VAILLANTES<br>BRIGNAIS                | 21.20<br>6ème | 21.65<br>6ème | 20.30<br>6ème | 21.80<br>6ème | 84.95       |
| 16    | BLANCHARD Agathe       | VAILLANTES<br>BRIGNAIS                | 21.05<br>6ème | 21.20<br>6ème | 20.80<br>6ème | 21.70<br>6ème | 84.75       |
| 17    | JAQUEMOT Claire        | VAILLANTES<br>BRIGNAIS                | 21.85<br>6ème | 20.45<br>6ème | 20.45<br>6ème | 21.80<br>6ème | 84.55       |
| 18    | GAY Charlotte          | CRAN<br>TASSIN                        | 21.15<br>6ème | 21.05<br>6ème | 20.55<br>6ème | 21.75<br>6ème | 84.50       |
| 19    | GADIOLLET Clémentine   | CRAN<br>TASSIN                        | 21.95<br>6ème | 20.65<br>6ème | 20.70<br>6ème | 20.90<br>6ème | 84.20       |
| 20    | ROBERI Jeanne          | CRAN<br>TASSIN                        | 20.85<br>6ème | 20.25<br>6ème | 20.85<br>6ème | 22.05<br>6ème | 84.00       |
| 21    | ANSELIN Maëlle         | JEUNESSE MORNANTAISE<br>MORNANT       | 21.55<br>6ème | 19.05<br>6ème | 20.85<br>6ème | 22.05<br>6ème | 83.50       |
| 22    | TAIANI Ornella         | PESD<br>LYON                          | 20.50<br>6ème | 19.25<br>5ème | 21.25<br>6ème | 21.85<br>6ème | 82.85       |
| 23    | TRUONG Iona            | PESD<br>LYON                          | 21.50<br>6ème | 19.45<br>6ème | 19.95<br>6ème | 21.55<br>6ème | 82.45       |
| 24 ex | FRAIX Alix             | PESD<br>LYON                          | 21.10<br>6ème | 19.50<br>6ème | 20.55<br>6ème | 21.25<br>6ème | 82.40       |
| 24 ex | RAMOND Celine          | GYMNASTIQUE RHODANIENNE<br>CONDRIEU   | 20.15<br>6ème | 19.45<br>6ème | 21.35<br>6ème | 21.45<br>6ème | 82.40       |

|       |                        |  |               |               |               |               |       |
|-------|------------------------|--|---------------|---------------|---------------|---------------|-------|
| 26    | LATORRE PLUMED Maureen | CRAN<br>TASSIN                         | 21.70<br>6ème | 21.45<br>6ème | 17.00<br>6ème | 21.80<br>6ème | 81.95 |
| 27    | BUISSON Camille        | JEUNESSE MORNANTAISE<br>MORNANT        | 20.55<br>6ème | 19.60<br>6ème | 19.80<br>6ème | 21.75<br>6ème | 81.70 |
| 28    | REVELLIN Lou amelia    | PESD<br>LYON                           | 21.10<br>6ème | 19.75<br>6ème | 19.65<br>6ème | 21.10<br>6ème | 81.60 |
| 29    | VIAL Marine            | JEUNESSE MORNANTAISE<br>MORNANT        | 21.30<br>6ème | 18.35<br>5ème | 21.10<br>6ème | 20.75<br>6ème | 81.50 |
| 30    | MAGAT Candice          | EVEIL SPORTIF<br>AMPLEPUIIS            | 21.25<br>6ème | 19.35<br>6ème | 20.40<br>6ème | 20.35<br>6ème | 81.35 |
| 31    | BON Amandine           | ALERTE SPORTIVE<br>SAINT ROMAIN EN GAL | 21.45<br>6ème | 19.85<br>6ème | 19.55<br>6ème | 20.10<br>6ème | 80.95 |
| 32    | BRAHMI Kenza           | ALERTE SPORTIVE<br>SAINT ROMAIN EN GAL | 20.45<br>6ème | 17.65<br>6ème | 21.55<br>6ème | 21.15<br>6ème | 80.80 |
| 33    | SALAZARD Andréa        | EVEIL SPORTIF<br>AMPLEPUIIS            | 21.65<br>6ème | 20.05<br>6ème | 18.80<br>6ème | 20.25<br>6ème | 80.75 |
| 34    | RAMOND Lea             | GYMNASTIQUE RHODANIENNE<br>CONDRIEU    | 19.40<br>6ème | 20.25<br>6ème | 19.65<br>6ème | 21.00<br>6ème | 80.30 |
| 35    | POTELLE Anais          | PESD<br>LYON                           | 21.60<br>6ème | 19.75<br>6ème | 17.95<br>6ème | 20.65<br>6ème | 79.95 |
| 36    | GONZALEZ Alexandra     | GYMNASTIQUE RHODANIENNE<br>CONDRIEU    | 20.45<br>6ème | 18.35<br>6ème | 19.45<br>6ème | 21.30<br>6ème | 79.55 |
| 37    | CROZIER Charlotte      | CRAN<br>TASSIN                         | 20.45<br>6ème | 20.45<br>6ème | 17.55<br>6ème | 20.35<br>6ème | 78.80 |
| 38    | GENTIL PERRET Clémence | ALERTE SPORTIVE<br>SAINT ROMAIN EN GAL | 20.60<br>6ème | 16.75<br>6ème | 19.75<br>6ème | 20.10<br>6ème | 77.20 |
| 39    | BERCHON Candys         | EVEIL SPORTIF<br>AMPLEPUIIS            | 21.05<br>6ème | 16.65<br>6ème | 19.45<br>6ème | 19.60<br>6ème | 76.75 |
| 40    | FOLGOAS Manon          | EVEIL SPORTIF<br>AMPLEPUIIS            | 20.85<br>6ème | 16.30<br>5ème | 18.85<br>6ème | 20.65<br>6ème | 76.65 |
| 41    | BERTRAND Charlotte     | EVEIL SPORTIF<br>AMPLEPUIIS            | 20.30<br>6ème | 14.90<br>6ème | 19.95<br>6ème | 21.10<br>6ème | 76.25 |
| 42    | LIMOUZIN Solène        | VAILLANTES<br>BRIGNAIS                 | 20.70<br>6ème | 15.65<br>6ème | 18.55<br>6ème | 20.80<br>6ème | 75.70 |
| 43    | CARRILLO Aurelie       | GYMNASTIQUE RHODANIENNE<br>CONDRIEU    | 20.10<br>6ème | 15.50<br>6ème | 18.70<br>6ème | 21.20<br>6ème | 75.50 |
| 44 ex | RIVOIRE Iris           | JEUNESSE MORNANTAISE<br>MORNANT        | 19.45<br>6ème | 16.75<br>5ème | 18.60<br>6ème | 20.20<br>6ème | 75.00 |
| 44 ex | SATRE Emma             | ALERTE SPORTIVE<br>SAINT ROMAIN EN GAL | 19.95<br>6ème | 17.05<br>5ème | 19.30<br>6ème | 18.70<br>6ème | 75.00 |
| 46    | CHAMPELEY Amélie       | ALERTE SPORTIVE<br>SAINT ROMAIN EN GAL | 21.15<br>6ème | 13.65<br>6ème | 19.75<br>6ème | 20.40<br>6ème | 74.95 |
| 47    | TRAMBOUZE Noémie       | EVEIL SPORTIF<br>AMPLEPUIIS            | 21.20<br>6ème | 16.25<br>6ème | 17.00<br>6ème | 20.25<br>6ème | 74.70 |
| 48    | GEOFFRAY Emilie        | ALERTE SPORTIVE<br>SAINT ROMAIN EN GAL | 20.50<br>6ème | 14.80<br>6ème | 17.90<br>6ème | 20.40<br>6ème | 73.60 |
| 49    | GRAUVOGEL Clotilde     | ALERTE SPORTIVE<br>SAINT ROMAIN EN GAL | 21.30<br>6ème | 14.55<br>6ème | 17.60<br>6ème | 19.30<br>6ème | 72.75 |
| 50    | CHALTON Orlane         | EVEIL SPORTIF<br>AMPLEPUIIS            | 20.80<br>6ème | 11.45<br>5ème | 20.00<br>6ème | 18.25<br>6ème | 70.50 |
| 51    | CASU Camilla           | CRAN<br>TASSIN                         | 20.10<br>6ème | 12.20<br>6ème | 16.75<br>6ème | 20.70<br>6ème | 69.75 |
| 52    | ARNAUD Alexandra       | HIRONDELLES<br>VILLEFRANCHE SUR SAONE  | 0.00<br>6ème  | 19.55<br>6ème | 22.05<br>6ème | 22.35<br>6ème | 63.95 |



|     |                 |                |      |      |               |               |                |
|-----|-----------------|----------------|------|------|---------------|---------------|----------------|
| N/C | ADNANE Anissa   | CRAN<br>TASSIN | 0.00 | 0.00 | 22.05<br>6ème | 22.15<br>6ème | Deg. non conf. |
| N/C | SIMONNET Romane | CRAN<br>TASSIN | 0.00 | 0.00 | 17.15<br>6ème | 0.00          | Blessure       |

# JEUNESSES EXCELLENCE - 1er degré

sur 8

|   |                       |  | Cheval       | Barres        | Poutre        | Sol           |             |
|---|-----------------------|--|--------------|---------------|---------------|---------------|-------------|
| 1 | NGUYEN Manon          | CRAN<br>TASSIN                         | 13.00<br>1er | 13.55<br>1er  | 13.90<br>2ème | 14.00<br>2ème | 54.45 Or    |
| 2 | SAUZE Noélie          | CRAN<br>TASSIN                         | 13.45<br>1er | 13.65<br>1er  | 12.55<br>2ème | 14.35<br>2ème | 54.00 Argen |
| 3 | AUBANEL PANEL Isaline | CRAN<br>TASSIN                         | 13.20<br>1er | 13.40<br>1er  | 12.95<br>2ème | 14.00<br>2ème | 53.55 Bronz |
| 4 | BRIDOT Maud           | ALERTE SPORTIVE<br>SAINT ROMAIN EN GAL | 13.05<br>1er | 13.05<br>1er  | 13.85<br>2ème | 13.45<br>2ème | 53.40       |
| 5 | GREGROIRE Inès        | CRAN<br>TASSIN                         | 13.30<br>1er | 13.50<br>1er  | 12.60<br>2ème | 13.45<br>2ème | 52.85       |
| 6 | ZIPPELLI Jeanne       | CRAN<br>TASSIN                         | 13.20<br>1er | 13.35<br>1er  | 12.85<br>2ème | 13.40<br>1er  | 52.80       |
| 7 | JOUBE Lucy-lou        | CRAN<br>TASSIN                         | 12.95<br>1er | 12.90<br>1er  | 12.40<br>1er  | 12.80<br>1er  | 51.05       |
| 8 | KITOUN Emma           | VAILLANTES<br>BRIGNAIS                 | 13.00<br>1er | 12.55<br>2ème | 9.70<br>2ème  | 13.15<br>1er  | 48.40       |

# JEUNESSES EXCELLENCE - 2ème degré

sur 56

|       |                    |                                       | Cheval        | Barres        | Poutre        | Sol           |             |
|-------|--------------------|---------------------------------------|---------------|---------------|---------------|---------------|-------------|
| 1     | MOREL Camille      | HIRONDELLES<br>VILLEFRANCHE SUR SAONE | 14.85<br>3ème | 14.15<br>2ème | 14.80<br>2ème | 15.15<br>3ème | 58.95 Or    |
| 2     | MINODIER Maëline   | GYMNASTIQUE RHODANIENNE<br>CONDRIEU   | 14.95<br>3ème | 14.95<br>2ème | 14.60<br>2ème | 14.10<br>3ème | 58.60 Argen |
| 3     | BOURDONNEL Clara   | JAAC ALOUETTES<br>CALUIRE             | 14.10<br>2ème | 14.20<br>2ème | 14.40<br>3ème | 15.60<br>3ème | 58.30 Bronz |
| 4 ex  | BEAU Erika         | CRAN<br>TASSIN                        | 14.15<br>2ème | 13.90<br>2ème | 14.85<br>3ème | 15.35<br>3ème | 58.25       |
| 4 ex  | LEBLANC Maia       | CRAN<br>TASSIN                        | 15.15<br>3ème | 14.30<br>2ème | 14.05<br>2ème | 14.75<br>3ème | 58.25       |
| 6     | VILLE Chloe        | GYMNASTIQUE RHODANIENNE<br>CONDRIEU   | 14.90<br>3ème | 13.95<br>2ème | 14.50<br>2ème | 14.70<br>3ème | 58.05       |
| 7     | ESNAULT Juliette   | GYMNASTIQUE RHODANIENNE<br>CONDRIEU   | 15.10<br>3ème | 14.00<br>2ème | 14.30<br>2ème | 14.50<br>3ème | 57.90       |
| 8 ex  | SARZAUD Constance  | HIRONDELLES<br>VILLEFRANCHE SUR SAONE | 14.10<br>2ème | 14.55<br>3ème | 14.20<br>2ème | 15.00<br>3ème | 57.85       |
| 8 ex  | THIBERT Marine     | HIRONDELLES<br>VILLEFRANCHE SUR SAONE | 14.25<br>2ème | 14.35<br>2ème | 14.50<br>2ème | 14.75<br>3ème | 57.85       |
| 10    | D'ARGENCE Prune    | VAILLANTES<br>BRIGNAIS                | 14.20<br>3ème | 14.25<br>2ème | 14.60<br>2ème | 14.65<br>3ème | 57.70       |
| 11    | LUBAT Isoline      | JAAC ALOUETTES<br>CALUIRE             | 14.30<br>2ème | 14.20<br>2ème | 14.10<br>2ème | 14.95<br>3ème | 57.55       |
| 12 ex | BOUELLAT Emilie    | CRAN<br>TASSIN                        | 15.00<br>3ème | 13.90<br>2ème | 14.00<br>2ème | 14.40<br>3ème | 57.30       |
| 12 ex | RIVIER Romane      | JAAC ALOUETTES<br>CALUIRE             | 14.00<br>2ème | 14.00<br>2ème | 14.50<br>2ème | 14.80<br>3ème | 57.30       |
| 12 ex | YERFA Romane       | HIRONDELLES<br>VILLEFRANCHE SUR SAONE | 14.05<br>2ème | 14.20<br>2ème | 14.00<br>2ème | 15.05<br>3ème | 57.30       |
| 15    | HUET Mathilde      | VAILLANTES<br>BRIGNAIS                | 15.00<br>3ème | 14.15<br>2ème | 13.75<br>2ème | 14.30<br>3ème | 57.20       |
| 16    | CAMERIANO Lou-anne | VAILLANTES<br>BRIGNAIS                | 15.35<br>3ème | 13.20<br>2ème | 14.10<br>2ème | 14.50<br>3ème | 57.15       |
| 17    | RAVET Yeabsera     | VAILLANTES<br>BRIGNAIS                | 14.85<br>3ème | 14.05<br>2ème | 13.50<br>2ème | 14.65<br>3ème | 57.05       |
| 18    | BOUCHU Cheyenne    | JEUNESSE MORNANTAISE<br>MORNANT       | 14.35<br>2ème | 13.45<br>2ème | 13.70<br>3ème | 15.40<br>3ème | 56.90       |
| 19    | TCHERNIAVSKY Malou | CRAN<br>TASSIN                        | 15.15<br>3ème | 14.30<br>2ème | 13.20<br>2ème | 14.10<br>3ème | 56.75       |
| 20    | LAFI Naëlle        | VAILLANTES<br>BRIGNAIS                | 14.60<br>3ème | 14.40<br>2ème | 13.40<br>3ème | 14.30<br>2ème | 56.70       |
| 21    | NOILLY Lola        | EVEIL SPORTIF<br>AMPLEPUIIS           | 14.05<br>2ème | 13.70<br>2ème | 14.45<br>2ème | 14.45<br>2ème | 56.65       |
| 22    | LORCHEL Hortense   | CRAN<br>TASSIN                        | 14.00<br>2ème | 14.10<br>2ème | 13.70<br>2ème | 14.65<br>3ème | 56.45       |
| 23    | LACROIX Valentine  | JAAC ALOUETTES<br>CALUIRE             | 14.20<br>2ème | 13.85<br>2ème | 13.30<br>2ème | 15.00<br>3ème | 56.35       |
| 24    | PONS Edwige        | JEUNESSE MORNANTAISE<br>MORNANT       | 13.80<br>2ème | 13.80<br>2ème | 13.45<br>3ème | 15.20<br>3ème | 56.25       |
| 25    | VIVIER Maeva       | HIRONDELLES<br>VILLEFRANCHE SUR SAONE | 14.25<br>2ème | 14.05<br>2ème | 13.25<br>3ème | 14.60<br>3ème | 56.15       |

|       |                          |  |               |               |               |               |       |
|-------|--------------------------|--|---------------|---------------|---------------|---------------|-------|
| 26    | BALDO Manon              | CRAN<br>TASSIN                         | 14.25<br>2ème | 13.60<br>2ème | 13.45<br>3ème | 14.75<br>3ème | 56.05 |
| 27    | SIMON Clara              | HIRONDELLES<br>VILLEFRANCHE SUR SAONE  | 14.15<br>2ème | 13.75<br>2ème | 12.90<br>2ème | 14.95<br>3ème | 55.75 |
| 28    | TIROUNADARADJA Karouniya | CRAN<br>TASSIN                         | 14.15<br>2ème | 13.70<br>2ème | 13.65<br>2ème | 14.20<br>2ème | 55.70 |
| 29    | DESPIERRE Bertille       | CRAN<br>TASSIN                         | 14.05<br>2ème | 13.65<br>2ème | 13.70<br>2ème | 14.15<br>2ème | 55.55 |
| 30    | NATTES SACCONÉ Léa       | CRAN<br>TASSIN                         | 15.15<br>3ème | 13.65<br>2ème | 13.60<br>2ème | 13.10<br>3ème | 55.50 |
| 31 ex | CAMOZZI Sixtine          | CRAN<br>TASSIN                         | 14.85<br>3ème | 13.55<br>2ème | 13.55<br>2ème | 13.45<br>3ème | 55.40 |
| 31 ex | JUTHIER Aurane           | GYMNASTIQUE RHODANIENNE<br>CONDRIEU    | 14.10<br>2ème | 14.10<br>2ème | 12.35<br>3ème | 14.85<br>3ème | 55.40 |
| 33    | ROSSET Tilia             | ALERTE SPORTIVE<br>SAINT ROMAIN EN GAL | 13.95<br>2ème | 13.75<br>2ème | 13.50<br>2ème | 14.10<br>2ème | 55.30 |
| 34    | VIDAL Auriane            | EVEIL SPORTIF<br>AMPLEPUIS             | 13.60<br>2ème | 13.10<br>2ème | 13.70<br>3ème | 14.60<br>3ème | 55.00 |
| 35 ex | DESCOMBE Ornella         | VAILLANTES<br>BRIGNAIS                 | 13.80<br>2ème | 11.95<br>2ème | 14.20<br>2ème | 14.85<br>3ème | 54.80 |
| 35 ex | NIGON COQUINOS Agathe    | VAILLANTES<br>BRIGNAIS                 | 13.75<br>2ème | 13.65<br>2ème | 13.15<br>2ème | 14.25<br>3ème | 54.80 |
| 37    | JALON Pauline            | CRAN<br>TASSIN                         | 14.10<br>2ème | 13.55<br>2ème | 13.55<br>2ème | 13.55<br>3ème | 54.75 |
| 38    | QU Laura                 | CRAN<br>TASSIN                         | 14.95<br>3ème | 14.00<br>2ème | 11.65<br>2ème | 14.10<br>3ème | 54.70 |
| 39    | TACHIER Valentine        | JAAC ALOUETTES<br>CALUIRE              | 14.50<br>2ème | 14.30<br>2ème | 11.00<br>3ème | 14.85<br>3ème | 54.65 |
| 40 ex | LEPAGE Meyline           | VAILLANTES<br>BRIGNAIS                 | 14.00<br>2ème | 11.90<br>2ème | 14.20<br>2ème | 14.45<br>3ème | 54.55 |
| 40 ex | RAVIER Charline          | CRAN<br>TASSIN                         | 14.00<br>2ème | 13.70<br>2ème | 12.05<br>3ème | 14.80<br>3ème | 54.55 |
| 42 ex | BELAISE Denise           | JAAC ALOUETTES<br>CALUIRE              | 14.05<br>2ème | 12.25<br>2ème | 13.65<br>2ème | 14.30<br>3ème | 54.25 |
| 42 ex | GUERRERO Garance         | VAILLANTES<br>BRIGNAIS                 | 15.30<br>3ème | 14.30<br>2ème | 13.55<br>2ème | 11.10<br>3ème | 54.25 |
| 44    | MARICHY Leylou           | HIRONDELLES<br>VILLEFRANCHE SUR SAONE  | 13.70<br>2ème | 13.70<br>2ème | 12.40<br>2ème | 13.95<br>3ème | 53.75 |
| 45    | RAVIER Maëlis            | CRAN<br>TASSIN                         | 14.30<br>2ème | 11.50<br>2ème | 13.80<br>2ème | 13.80<br>3ème | 53.40 |
| 46    | FAURE Clémentine         | CRAN<br>TASSIN                         | 12.95<br>2ème | 13.00<br>2ème | 12.00<br>3ème | 15.10<br>3ème | 53.05 |
| 47    | LABBAT Flavie            | ALERTE SPORTIVE<br>SAINT ROMAIN EN GAL | 13.25<br>2ème | 13.05<br>2ème | 13.65<br>2ème | 12.80<br>2ème | 52.75 |
| 48    | GABET Charlotte          | CRAN<br>TASSIN                         | 13.40<br>2ème | 12.25<br>2ème | 13.80<br>3ème | 13.20<br>2ème | 52.65 |
| 49    | ROTACHER Elsa            | VAILLANTES<br>BRIGNAIS                 | 14.25<br>2ème | 13.40<br>2ème | 13.15<br>2ème | 11.75<br>3ème | 52.55 |
| 50 ex | FLOQUET Emma             | CRAN<br>TASSIN                         | 13.70<br>2ème | 13.10<br>2ème | 12.90<br>2ème | 12.40<br>2ème | 52.10 |
| 50 ex | SASSA Amel               | CRAN<br>TASSIN                         | 14.10<br>2ème | 11.00<br>2ème | 12.70<br>3ème | 14.30<br>3ème | 52.10 |
| 52    | GAILLARD Zoé             | JAAC ALOUETTES<br>CALUIRE              | 13.25<br>2ème | 13.10<br>2ème | 13.60<br>2ème | 11.90<br>3ème | 51.85 |



|     |                  |  |               |               |               |               |                       |
|-----|------------------|--|---------------|---------------|---------------|---------------|-----------------------|
| 53  | SAAD AZEM Feryel | VAILLANTES<br>BRIGNAIS                 | 13.50<br>2ème | 13.50<br>2ème | 12.15<br>2ème | 12.15<br>2ème | <b>51.30</b>          |
| 54  | SAAD AZEM Nosra  | VAILLANTES<br>BRIGNAIS                 | 14.00<br>2ème | 10.30<br>2ème | 12.95<br>2ème | 11.30<br>2ème | <b>48.55</b>          |
| 55  | ELELOUE Léna     | CRAN<br>TASSIN                         | 13.65<br>2ème | 13.50<br>2ème | 13.90<br>3ème | 6.30<br>2ème  | <b>47.35</b>          |
| N/C | FLEUR Juliette   | ALERTE SPORTIVE<br>SAINT ROMAIN EN GAL | 14.90<br>3ème | 13.75<br>2ème | 12.35<br>3ème | 15.25<br>3ème | <b>Deg. non conf.</b> |

# JEUNESSES EXCELLENCE - 3ème degré

sur 53

|       |                         |  | Cheval        | Barres        | Poutre        | Sol           |              |
|-------|-------------------------|--|---------------|---------------|---------------|---------------|--------------|
| 1     | ALIRAND Brune           | CRAN<br>TASSIN                         | 16.70<br>4ème | 14.05<br>3ème | 15.00<br>3ème | 16.40<br>4ème | 62.15 Or     |
| 2     | PINTO Lya               | CRAN<br>TASSIN                         | 16.40<br>4ème | 14.80<br>3ème | 14.80<br>3ème | 16.00<br>4ème | 62.00 Argent |
| 3 ex  | LAIEB Manelle           | HIRONDELLES<br>VILLEFRANCHE SUR SAONE  | 16.85<br>4ème | 13.80<br>3ème | 14.10<br>3ème | 16.60<br>4ème | 61.35 Bronze |
| 3 ex  | MARNEAU Juliette        | JAAC ALOUETTES<br>CALUIRE              | 15.50<br>3ème | 14.40<br>3ème | 14.40<br>4ème | 17.05<br>4ème | 61.35 Bronze |
| 5     | SAADI Maesha            | ALERTE SPORTIVE<br>SAINT ROMAIN EN GAL | 16.15<br>4ème | 14.00<br>3ème | 14.25<br>3ème | 16.25<br>4ème | 60.65        |
| 6     | GAULMIN Kayla           | ALERTE SPORTIVE<br>SAINT ROMAIN EN GAL | 14.00<br>3ème | 13.80<br>3ème | 15.85<br>4ème | 16.95<br>4ème | 60.60        |
| 7 ex  | BEYRIEUX Rose           | HIRONDELLES<br>VILLEFRANCHE SUR SAONE  | 16.35<br>4ème | 13.50<br>3ème | 14.45<br>3ème | 16.10<br>4ème | 60.40        |
| 7 ex  | COLOMBIER Alice         | JAAC ALOUETTES<br>CALUIRE              | 14.95<br>3ème | 15.05<br>3ème | 15.00<br>3ème | 15.40<br>3ème | 60.40        |
| 7 ex  | LIOT Marie              | JAAC ALOUETTES<br>CALUIRE              | 15.70<br>3ème | 14.05<br>3ème | 15.25<br>3ème | 15.40<br>4ème | 60.40        |
| 10    | CHHUN Alice             | JAAC ALOUETTES<br>CALUIRE              | 15.40<br>3ème | 14.30<br>3ème | 14.20<br>3ème | 16.40<br>4ème | 60.30        |
| 11 ex | BOUFFARD Lisa           | ALERTE SPORTIVE<br>SAINT ROMAIN EN GAL | 13.95<br>3ème | 14.65<br>3ème | 16.05<br>4ème | 15.50<br>4ème | 60.15        |
| 11 ex | DUVIEU Doïna            | GYMNASTIQUE RHODANIENNE<br>CONDRIEU    | 16.40<br>4ème | 13.80<br>3ème | 14.20<br>3ème | 15.75<br>4ème | 60.15        |
| 13    | DENUZIERE Justine       | ALERTE SPORTIVE<br>SAINT ROMAIN EN GAL | 14.25<br>3ème | 13.60<br>3ème | 16.00<br>4ème | 16.25<br>4ème | 60.10        |
| 14    | MARTIN Lola             | HIRONDELLES<br>VILLEFRANCHE SUR SAONE  | 15.25<br>3ème | 14.10<br>3ème | 14.75<br>4ème | 15.95<br>4ème | 60.05        |
| 15    | GONCALVES MACHADO Elena | HIRONDELLES<br>VILLEFRANCHE SUR SAONE  | 15.85<br>4ème | 14.00<br>3ème | 15.15<br>3ème | 14.85<br>3ème | 59.85        |
| 16    | SANTOIRE Amélie         | JAAC ALOUETTES<br>CALUIRE              | 15.55<br>3ème | 15.20<br>3ème | 13.05<br>4ème | 15.85<br>4ème | 59.65        |
| 17    | JOURDAN Romane          | ALERTE SPORTIVE<br>SAINT ROMAIN EN GAL | 13.45<br>3ème | 13.50<br>3ème | 16.00<br>4ème | 16.55<br>4ème | 59.50        |
| 18    | NUGUE Aude              | GYMNASTIQUE RHODANIENNE<br>CONDRIEU    | 15.50<br>4ème | 14.20<br>3ème | 13.40<br>3ème | 16.35<br>4ème | 59.45        |
| 19 ex | GAUTHIER Micie          | HIRONDELLES<br>VILLEFRANCHE SUR SAONE  | 15.30<br>3ème | 13.10<br>3ème | 14.50<br>4ème | 16.15<br>4ème | 59.05        |
| 19 ex | MOREL JOURNAL Joséphine | CRAN<br>TASSIN                         | 14.55<br>3ème | 13.90<br>3ème | 14.45<br>3ème | 16.15<br>4ème | 59.05        |
| 21    | MARTIN Aya              | HIRONDELLES<br>VILLEFRANCHE SUR SAONE  | 14.05<br>3ème | 14.40<br>3ème | 14.05<br>4ème | 16.30<br>4ème | 58.80        |
| 22    | BOURGHHELLE Zélie       | HIRONDELLES<br>VILLEFRANCHE SUR SAONE  | 14.70<br>3ème | 14.05<br>3ème | 13.85<br>3ème | 15.85<br>4ème | 58.45        |
| 23    | JACOB Anna              | JEUNESSE MORNANTAISE<br>MORNANT        | 14.90<br>3ème | 14.25<br>3ème | 14.15<br>3ème | 14.80<br>3ème | 58.10        |
| 24    | GAUD Emma               | JAAC ALOUETTES<br>CALUIRE              | 15.45<br>3ème | 13.50<br>3ème | 13.95<br>3ème | 15.15<br>3ème | 58.05        |
| 25    | TROUILLEUX Marine       | EVEIL SPORTIF<br>AMPLEPUIIS            | 15.50<br>3ème | 14.10<br>3ème | 13.65<br>3ème | 14.75<br>3ème | 58.00        |

|       |                            |  |               |               |               |               |       |
|-------|----------------------------|--|---------------|---------------|---------------|---------------|-------|
| 26    | KREBS Alice                | VAILLANTES<br>BRIGNAIS                 | 14.75<br>3ème | 14.25<br>3ème | 14.00<br>4ème | 14.95<br>3ème | 57.95 |
| 27    | SASSA Mellina              | CRAN<br>TASSIN                         | 16.70<br>4ème | 13.40<br>3ème | 13.40<br>3ème | 14.40<br>3ème | 57.90 |
| 28    | BEN ARROUS Shirel          | CRAN<br>TASSIN                         | 13.55<br>3ème | 14.85<br>3ème | 14.75<br>3ème | 14.30<br>3ème | 57.45 |
| 29    | CRIMET Ange                | VAILLANTES<br>BRIGNAIS                 | 14.60<br>3ème | 14.90<br>3ème | 12.95<br>4ème | 14.80<br>3ème | 57.25 |
| 30 ex | LANIER Emma                | HIRONDELLES<br>VILLEFRANCHE SUR SAONE  | 15.35<br>3ème | 13.65<br>3ème | 13.35<br>3ème | 14.85<br>3ème | 57.20 |
| 30 ex | RAMOND Melody              | GYMNASTIQUE RHODANIENNE<br>CONDRIEU    | 15.05<br>4ème | 13.40<br>3ème | 13.85<br>3ème | 14.90<br>4ème | 57.20 |
| 32    | MAZAUD Maeva               | VAILLANTES<br>BRIGNAIS                 | 14.20<br>4ème | 13.55<br>3ème | 14.30<br>3ème | 14.85<br>3ème | 56.90 |
| 33    | BADOIL Maëlys              | VAILLANTES<br>BRIGNAIS                 | 15.50<br>4ème | 12.95<br>3ème | 13.80<br>3ème | 14.60<br>3ème | 56.85 |
| 34    | MIGNOT-REMY Emma           | GYMNASTIQUE RHODANIENNE<br>CONDRIEU    | 14.85<br>3ème | 14.55<br>3ème | 13.80<br>3ème | 13.60<br>3ème | 56.80 |
| 35    | CISTERNINO-VITORIO Paloma  | CRAN<br>TASSIN                         | 14.20<br>3ème | 13.80<br>3ème | 14.05<br>4ème | 14.60<br>3ème | 56.65 |
| 36    | LAFITTE Alhena             | GYMNASTIQUE RHODANIENNE<br>CONDRIEU    | 15.60<br>4ème | 12.55<br>3ème | 13.55<br>3ème | 14.75<br>3ème | 56.45 |
| 37    | CHERBLANC Zoé              | EVEIL SPORTIF<br>AMPLEPUIS             | 14.85<br>4ème | 13.55<br>3ème | 14.40<br>3ème | 13.60<br>3ème | 56.40 |
| 38    | MARSEAU Meiling            | HIRONDELLES<br>VILLEFRANCHE SUR SAONE  | 14.80<br>3ème | 13.85<br>3ème | 14.10<br>3ème | 13.55<br>3ème | 56.30 |
| 39    | AIT SI SELMI Candice       | JAAC ALOUETTES<br>CALUIRE              | 15.00<br>3ème | 13.65<br>3ème | 13.50<br>3ème | 13.75<br>3ème | 55.90 |
| 40    | VIALLET Eloïse             | VAILLANTES<br>BRIGNAIS                 | 14.45<br>4ème | 13.80<br>3ème | 12.65<br>3ème | 14.80<br>3ème | 55.70 |
| 41    | GLINEL Lilou               | CRAN<br>TASSIN                         | 14.60<br>3ème | 13.75<br>3ème | 13.30<br>3ème | 13.95<br>3ème | 55.60 |
| 42    | VEILLARD Elyse             | EVEIL SPORTIF<br>AMPLEPUIS             | 14.40<br>3ème | 12.50<br>3ème | 13.60<br>3ème | 14.80<br>4ème | 55.30 |
| 43    | SCHWITZGUEBEL Elsa         | HIRONDELLES<br>VILLEFRANCHE SUR SAONE  | 14.65<br>3ème | 12.90<br>3ème | 14.05<br>3ème | 13.65<br>3ème | 55.25 |
| 44    | TOULLELAN Emma             | JEUNESSE MORNANTAISE<br>MORNANT        | 13.20<br>3ème | 14.00<br>3ème | 13.45<br>3ème | 14.50<br>3ème | 55.15 |
| 45    | PAIRE Lou-ann              | VAILLANTES<br>BRIGNAIS                 | 15.70<br>4ème | 13.25<br>3ème | 12.55<br>4ème | 13.45<br>3ème | 54.95 |
| 46    | BOURGEAUX Kenza            | JEUNESSE MORNANTAISE<br>MORNANT        | 14.70<br>3ème | 13.35<br>3ème | 13.00<br>3ème | 13.85<br>3ème | 54.90 |
| 47    | POIDEVIN Lina              | VAILLANTES<br>BRIGNAIS                 | 14.50<br>4ème | 13.85<br>3ème | 12.15<br>3ème | 13.95<br>3ème | 54.45 |
| 48    | CIOLINO Lola               | VAILLANTES<br>BRIGNAIS                 | 14.70<br>3ème | 13.30<br>3ème | 12.60<br>3ème | 13.75<br>3ème | 54.35 |
| 49    | REY Meline                 | GYMNASTIQUE RHODANIENNE<br>CONDRIEU    | 14.90<br>3ème | 10.60<br>3ème | 13.60<br>3ème | 15.00<br>4ème | 54.10 |
| 50    | DEHARO Alyssia             | VAILLANTES<br>BRIGNAIS                 | 15.50<br>4ème | 13.95<br>3ème | 9.55<br>3ème  | 15.05<br>3ème | 54.05 |
| 51    | DELEAGE Léane              | ALERTE SPORTIVE<br>SAINT ROMAIN EN GAL | 13.15<br>3ème | 12.45<br>3ème | 13.95<br>3ème | 14.10<br>3ème | 53.65 |
| 52    | CHEVALIER-IZURIETAS Maëlys | GYMNASTIQUE RHODANIENNE<br>CONDRIEU    | 14.65<br>3ème | 11.40<br>3ème | 13.05<br>3ème | 14.00<br>3ème | 53.10 |





# JEUNESSES EXCELLENCE - 4ème degré

sur 47

|       |                     |  | Cheval        | Barres        | Poutre        | Sol           |             |
|-------|---------------------|--|---------------|---------------|---------------|---------------|-------------|
| 1     | GARNIER Eloise      | HIRONDELLES<br>VILLEFRANCHE SUR SAONE  | 17.00<br>4ème | 15.20<br>4ème | 17.95<br>5ème | 17.50<br>5ème | 67.65 Or    |
| 2     | CLOPIN Céline       | CRAN<br>TASSIN                         | 18.30<br>5ème | 16.70<br>4ème | 15.35<br>4ème | 16.35<br>4ème | 66.70 Argen |
| 3 ex  | BOISSEAU Zoé        | ALERTE SPORTIVE<br>SAINT ROMAIN EN GAL | 17.00<br>4ème | 15.15<br>3ème | 16.50<br>4ème | 17.15<br>4ème | 65.80 Bronz |
| 3 ex  | BUCCI Calipso       | HIRONDELLES<br>VILLEFRANCHE SUR SAONE  | 18.05<br>5ème | 14.95<br>4ème | 16.25<br>5ème | 16.55<br>4ème | 65.80 Bronz |
| 5     | DESSEIGNE Lou ann   | HIRONDELLES<br>VILLEFRANCHE SUR SAONE  | 16.95<br>4ème | 15.90<br>4ème | 15.80<br>4ème | 16.90<br>4ème | 65.55       |
| 6     | TINJOD Lilou        | JEUNESSE MORNANTAISE<br>MORNANT        | 17.00<br>4ème | 16.50<br>4ème | 13.40<br>4ème | 18.50<br>5ème | 65.40       |
| 7     | NOBLET BERNARD Luce | CRAN<br>TASSIN                         | 17.65<br>5ème | 16.00<br>4ème | 14.80<br>4ème | 16.65<br>5ème | 65.10       |
| 8     | MATHIEU Jade        | VAILLANTES<br>BRIGNAIS                 | 18.40<br>5ème | 13.90<br>4ème | 15.20<br>4ème | 17.55<br>5ème | 65.05       |
| 9     | REMADNA Danaelle    | CRAN<br>TASSIN                         | 17.95<br>5ème | 16.15<br>4ème | 14.35<br>4ème | 16.55<br>5ème | 65.00       |
| 10    | PASSE Maé           | VAILLANTES<br>BRIGNAIS                 | 16.75<br>5ème | 15.95<br>4ème | 14.55<br>4ème | 17.50<br>5ème | 64.75       |
| 11    | MENDEZ Sophie       | VAILLANTES<br>BRIGNAIS                 | 16.10<br>4ème | 16.55<br>4ème | 15.90<br>5ème | 15.95<br>4ème | 64.50       |
| 12    | POLICARD Lou-anne   | EVEIL SPORTIF<br>AMPLEPUIS             | 17.15<br>4ème | 14.30<br>4ème | 15.80<br>5ème | 17.20<br>5ème | 64.45       |
| 13    | BOUFFARD Marie      | ALERTE SPORTIVE<br>SAINT ROMAIN EN GAL | 16.80<br>4ème | 14.55<br>3ème | 15.95<br>4ème | 17.00<br>4ème | 64.30       |
| 14    | BOUJON Noa          | JEUNESSE MORNANTAISE<br>MORNANT        | 16.95<br>4ème | 13.65<br>3ème | 15.65<br>4ème | 16.95<br>4ème | 63.20       |
| 15    | THOLLET Eléa        | VAILLANTES<br>BRIGNAIS                 | 16.70<br>5ème | 15.25<br>4ème | 15.45<br>4ème | 15.75<br>4ème | 63.15       |
| 16    | OLAGNON Ambre       | ALERTE SPORTIVE<br>SAINT ROMAIN EN GAL | 17.10<br>4ème | 13.90<br>3ème | 15.65<br>4ème | 16.25<br>4ème | 62.90       |
| 17 ex | BASSIER Solenn      | VAILLANTES<br>BRIGNAIS                 | 16.20<br>4ème | 16.30<br>4ème | 14.55<br>4ème | 15.60<br>5ème | 62.65       |
| 17 ex | DE AMORIN Camille   | JEUNESSE MORNANTAISE<br>MORNANT        | 17.10<br>4ème | 14.50<br>3ème | 14.35<br>4ème | 16.70<br>4ème | 62.65       |
| 17 ex | JACQUET Milla       | GYMNASTIQUE RHODANIENNE<br>CONDRIEU    | 16.60<br>4ème | 14.35<br>3ème | 14.50<br>4ème | 17.20<br>4ème | 62.65       |
| 20    | FRONTIERE Marie     | JEUNESSE MORNANTAISE<br>MORNANT        | 16.30<br>4ème | 14.95<br>3ème | 15.10<br>4ème | 16.15<br>4ème | 62.50       |
| 21 ex | BRACCO Eva          | GYMNASTIQUE RHODANIENNE<br>CONDRIEU    | 16.70<br>4ème | 13.70<br>3ème | 14.70<br>4ème | 17.15<br>4ème | 62.25       |
| 21 ex | CERQUA Léana        | JEUNESSE MORNANTAISE<br>MORNANT        | 16.75<br>4ème | 16.10<br>4ème | 13.05<br>4ème | 16.35<br>4ème | 62.25       |
| 23    | CHALAYE Zoé         | ALERTE SPORTIVE<br>SAINT ROMAIN EN GAL | 17.15<br>4ème | 14.95<br>3ème | 13.10<br>4ème | 16.85<br>4ème | 62.05       |
| 24    | DUPONT Lili rose    | HIRONDELLES<br>VILLEFRANCHE SUR SAONE  | 16.55<br>4ème | 14.90<br>4ème | 14.00<br>4ème | 16.50<br>4ème | 61.95       |
| 25 ex | GARIN Joana         | ALERTE SPORTIVE<br>SAINT ROMAIN EN GAL | 16.45<br>4ème | 14.45<br>3ème | 13.75<br>4ème | 17.20<br>4ème | 61.85       |

|    |                       |  |               |               |               |               |       |
|----|-----------------------|--|---------------|---------------|---------------|---------------|-------|
| 25 | ex THOLLET Angèle     | ALERTE SPORTIVE<br>SAINT ROMAIN EN GAL | 16.90<br>4ème | 13.90<br>3ème | 14.40<br>4ème | 16.65<br>4ème | 61.85 |
| 27 | ex COLLET Ambre       | HIRONDELLES<br>VILLEFRANCHE SUR SAONE  | 16.10<br>4ème | 15.50<br>5ème | 14.05<br>4ème | 15.85<br>4ème | 61.50 |
| 27 | ex MAITRET Alyssa     | JEUNESSE MORNANTAISE<br>MORNANT        | 16.25<br>4ème | 14.05<br>4ème | 15.05<br>4ème | 16.15<br>4ème | 61.50 |
| 29 | DE LA POMMERAIE Lucie | JAAC ALOUETTES<br>CALUIRE              | 16.95<br>5ème | 13.30<br>4ème | 15.35<br>4ème | 15.75<br>4ème | 61.35 |
| 30 | COQUET Gabrielle      | CRAN<br>TASSIN                         | 15.70<br>4ème | 14.30<br>3ème | 14.90<br>4ème | 16.30<br>4ème | 61.20 |
| 31 | MEHARFI Samah         | EVEIL SPORTIF<br>AMPLEPUIIS            | 16.10<br>4ème | 14.35<br>3ème | 13.90<br>4ème | 16.25<br>4ème | 60.60 |
| 32 | ex KRAEUTLER Océane   | VAILLANTES<br>BRIGNAIS                 | 16.75<br>4ème | 14.10<br>3ème | 13.25<br>4ème | 15.55<br>4ème | 59.65 |
| 32 | ex RIBOUD Justine     | JEUNESSE MORNANTAISE<br>MORNANT        | 16.55<br>4ème | 14.30<br>3ème | 13.00<br>4ème | 15.80<br>4ème | 59.65 |
| 34 | COMTET Lily           | EVEIL SPORTIF<br>AMPLEPUIIS            | 15.55<br>4ème | 13.55<br>3ème | 14.45<br>4ème | 16.00<br>4ème | 59.55 |
| 35 | VEILLARD Fanny        | EVEIL SPORTIF<br>AMPLEPUIIS            | 18.30<br>5ème | 13.70<br>4ème | 11.05<br>5ème | 16.45<br>4ème | 59.50 |
| 36 | CHERBLANC Lucie       | EVEIL SPORTIF<br>AMPLEPUIIS            | 15.25<br>4ème | 14.60<br>3ème | 13.65<br>4ème | 15.95<br>4ème | 59.45 |
| 37 | RECORBET Orphée       | EVEIL SPORTIF<br>AMPLEPUIIS            | 13.30<br>4ème | 14.50<br>3ème | 14.95<br>4ème | 16.35<br>4ème | 59.10 |
| 38 | BADOIL Léa            | VAILLANTES<br>BRIGNAIS                 | 15.90<br>4ème | 14.30<br>3ème | 12.60<br>4ème | 15.90<br>4ème | 58.70 |
| 39 | FAYARD Léa            | VAILLANTES<br>BRIGNAIS                 | 16.45<br>4ème | 12.50<br>4ème | 13.80<br>4ème | 15.60<br>5ème | 58.35 |
| 40 | GUNES Jihane          | HIRONDELLES<br>VILLEFRANCHE SUR SAONE  | 16.45<br>4ème | 5.25<br>4ème  | 17.75<br>5ème | 18.30<br>5ème | 57.75 |
| 41 | BUSSER Johane         | VAILLANTES<br>BRIGNAIS                 | 18.15<br>5ème | 9.40<br>4ème  | 13.50<br>4ème | 15.70<br>4ème | 56.75 |
| 42 | SALANON Sarah         | JEUNESSE MORNANTAISE<br>MORNANT        | 15.50<br>4ème | 10.80<br>4ème | 14.30<br>4ème | 15.60<br>4ème | 56.20 |
| 43 | MENDEZ Caroline       | VAILLANTES<br>BRIGNAIS                 | 14.95<br>5ème | 14.10<br>5ème | 11.30<br>4ème | 15.65<br>4ème | 56.00 |
| 44 | BOUCE Ambre           | EVEIL SPORTIF<br>AMPLEPUIIS            | 14.20<br>4ème | 14.80<br>3ème | 10.80<br>4ème | 15.50<br>4ème | 55.30 |
| 45 | BONHOMME Olivia       | EVEIL SPORTIF<br>AMPLEPUIIS            | 15.70<br>4ème | 12.45<br>4ème | 12.60<br>4ème | 14.50<br>4ème | 55.25 |
| 46 | CHALAYE Liv           | ALERTE SPORTIVE<br>SAINT ROMAIN EN GAL | 16.10<br>4ème | 11.90<br>3ème | 10.30<br>4ème | 15.90<br>4ème | 54.20 |
| 47 | JUNKER Marion         | EVEIL SPORTIF<br>AMPLEPUIIS            | 0.00<br>4ème  | 13.50<br>3ème | 14.20<br>4ème | 13.05<br>4ème | 40.75 |

# JEUNESSES EXCELLENCE - 5ème degré

sur 31

|    |                        |  | Cheval        | Barres        | Poutre        | Sol           |             |
|----|------------------------|--|---------------|---------------|---------------|---------------|-------------|
| 1  | BOUDJELAL Zahra        | CRAN<br>TASSIN                         | 19.45<br>5ème | 19.15<br>5ème | 18.75<br>5ème | 18.70<br>5ème | 76.05 Or    |
| 2  | MORENO Marion          | HIRONDELLES<br>VILLEFRANCHE SUR SAONE  | 19.00<br>5ème | 18.95<br>5ème | 18.55<br>5ème | 18.80<br>5ème | 75.30 Argen |
| 3  | DECOMBEJEAN Clémentine | HIRONDELLES<br>VILLEFRANCHE SUR SAONE  | 18.50<br>5ème | 17.95<br>5ème | 18.50<br>5ème | 19.25<br>5ème | 74.20 Bronz |
| 4  | ZEMET Ambre            | HIRONDELLES<br>VILLEFRANCHE SUR SAONE  | 18.80<br>5ème | 16.75<br>4ème | 18.80<br>5ème | 18.85<br>5ème | 73.20       |
| 5  | VENEY Maya             | HIRONDELLES<br>VILLEFRANCHE SUR SAONE  | 18.45<br>5ème | 17.95<br>5ème | 18.45<br>5ème | 18.15<br>5ème | 73.00       |
| 6  | LAGRANGE Juliette      | HIRONDELLES<br>VILLEFRANCHE SUR SAONE  | 18.40<br>5ème | 17.15<br>5ème | 18.10<br>5ème | 19.15<br>5ème | 72.80       |
| 7  | LEPETIT Flavie         | ALERTE SPORTIVE<br>SAINT ROMAIN EN GAL | 19.40<br>5ème | 16.65<br>4ème | 17.45<br>5ème | 19.15<br>5ème | 72.65       |
| 8  | GAUTHIER Romane        | HIRONDELLES<br>VILLEFRANCHE SUR SAONE  | 18.00<br>5ème | 17.45<br>4ème | 18.15<br>5ème | 18.95<br>5ème | 72.55       |
| 9  | TEDESCHI LAFONT Nina   | CRAN<br>TASSIN                         | 17.95<br>5ème | 17.85<br>5ème | 18.20<br>5ème | 18.20<br>5ème | 72.20       |
| 10 | COURPOTIN Kimy         | CRAN<br>TASSIN                         | 18.45<br>5ème | 17.20<br>5ème | 17.35<br>5ème | 18.50<br>5ème | 71.50       |
| 11 | RIVIÈRE Emy            | HIRONDELLES<br>VILLEFRANCHE SUR SAONE  | 18.65<br>5ème | 16.90<br>4ème | 16.80<br>5ème | 19.05<br>5ème | 71.40       |
| 12 | PATET Lise             | JAAC ALOUETTES<br>CALUIRE              | 19.65<br>5ème | 15.95<br>4ème | 17.00<br>5ème | 18.60<br>5ème | 71.20       |
| 13 | DAVOINE Lou anne       | CRAN<br>TASSIN                         | 18.10<br>5ème | 17.15<br>4ème | 16.65<br>5ème | 18.85<br>5ème | 70.75       |
| 14 | BALDECK Pauline        | CRAN<br>TASSIN                         | 18.45<br>5ème | 16.75<br>5ème | 16.05<br>5ème | 18.45<br>5ème | 69.70       |
| 15 | ROUX Noémie            | VAILLANTES<br>BRIGNAIS                 | 18.55<br>5ème | 15.25<br>5ème | 17.10<br>5ème | 18.25<br>5ème | 69.15       |
| 16 | PRAMAYON Louna         | ALERTE SPORTIVE<br>SAINT ROMAIN EN GAL | 19.50<br>5ème | 15.25<br>4ème | 14.90<br>5ème | 19.40<br>5ème | 69.05       |
| 17 | GIAMMINONNI Eve        | JAAC ALOUETTES<br>CALUIRE              | 18.65<br>5ème | 15.85<br>4ème | 16.45<br>5ème | 18.00<br>5ème | 68.95       |
| 18 | DECHAUME Léna          | EVEIL SPORTIF<br>AMPLEPUIIS            | 18.40<br>5ème | 15.00<br>4ème | 17.55<br>5ème | 17.70<br>5ème | 68.65       |
| 19 | PELLAT Kamilie         | CRAN<br>TASSIN                         | 18.80<br>5ème | 13.85<br>4ème | 17.20<br>5ème | 18.65<br>5ème | 68.50       |
| 20 | OZER Ayline            | VAILLANTES<br>BRIGNAIS                 | 18.10<br>5ème | 18.15<br>5ème | 14.10<br>5ème | 18.05<br>5ème | 68.40       |
| 21 | MUSY Clémentine        | VAILLANTES<br>BRIGNAIS                 | 18.00<br>5ème | 15.80<br>5ème | 16.40<br>5ème | 18.15<br>5ème | 68.35       |
| 22 | MAZAUD Sahra           | VAILLANTES<br>BRIGNAIS                 | 18.15<br>5ème | 15.70<br>4ème | 16.05<br>5ème | 17.85<br>5ème | 67.75       |
| 23 | POYET Maëlle           | JEUNESSE MORNANTAISE<br>MORNANT        | 17.95<br>5ème | 15.80<br>4ème | 15.30<br>5ème | 18.50<br>5ème | 67.55       |
| 24 | TOURNUS Cassandra      | EVEIL SPORTIF<br>AMPLEPUIIS            | 18.50<br>5ème | 17.85<br>5ème | 14.85<br>5ème | 15.70<br>4ème | 66.90       |
| 25 | JACQUETTON Alyssa      | EVEIL SPORTIF<br>AMPLEPUIIS            | 19.45<br>5ème | 13.05<br>4ème | 15.05<br>5ème | 18.85<br>5ème | 66.40       |

|    |                 |                                       |               |               |               |               |              |
|----|-----------------|---------------------------------------|---------------|---------------|---------------|---------------|--------------|
| 26 | DIDELLOT Aline  | JEUNESSE MORNANTAISE<br>MORNANT       | 17.40<br>5ème | 15.10<br>4ème | 15.30<br>5ème | 18.25<br>5ème | <b>66.05</b> |
| 27 | DUMAS Léane     | EVEIL SPORTIF<br>AMPLEPUIS            | 17.85<br>5ème | 15.15<br>5ème | 17.15<br>5ème | 15.65<br>4ème | <b>65.80</b> |
| 28 | AC'H Flavie     | CRAN<br>TASSIN                        | 17.70<br>5ème | 16.75<br>4ème | 16.55<br>5ème | 14.40<br>5ème | <b>65.40</b> |
| 29 | CHAZOT Loiza    | VAILLANTES<br>BRIGNAIS                | 16.80<br>5ème | 14.90<br>4ème | 14.40<br>5ème | 16.75<br>5ème | <b>62.85</b> |
| 30 | OZER Célia      | HIRONDELLES<br>VILLEFRANCHE SUR SAONE | 18.30<br>5ème | 15.00<br>5ème | 11.30<br>5ème | 17.30<br>5ème | <b>61.90</b> |
| 31 | VERNET Faustine | VAILLANTES<br>BRIGNAIS                | 18.95<br>5ème | 15.10<br>4ème | 9.95<br>5ème  | 17.35<br>5ème | <b>61.35</b> |



# JEUNESSES EXCELLENCE - 5ème degré Individuel

sur 30

|      |                             |  | Cheval        | Barres        | Poutre        | Sol           |             |
|------|-----------------------------|--|---------------|---------------|---------------|---------------|-------------|
| 1    | SOUFLET Maia                | HIRONDELLES<br>VILLEFRANCHE SUR SAONE  | 19.45<br>5ème | 19.25<br>5ème | 19.25<br>5ème | 19.85<br>5ème | 77.80 Or    |
| 2    | NAÏTAOUDIA Eloé             | JAAC ALOUETTES<br>CALUIRE              | 19.75<br>5ème | 19.45<br>5ème | 19.05<br>5ème | 19.40<br>5ème | 77.65 Argen |
| 3    | MERCIER Lynaïs              | ALERTE SPORTIVE<br>SAINT ROMAIN EN GAL | 19.85<br>5ème | 19.00<br>5ème | 18.65<br>5ème | 19.55<br>5ème | 77.05 Bronz |
| 4 ex | BLEZAT Anna                 | HIRONDELLES<br>VILLEFRANCHE SUR SAONE  | 19.45<br>5ème | 19.05<br>5ème | 18.95<br>5ème | 19.40<br>5ème | 76.85       |
| 4 ex | PAKLOGLOU Calypso           | JAAC ALOUETTES<br>CALUIRE              | 19.85<br>5ème | 19.25<br>5ème | 18.15<br>5ème | 19.60<br>5ème | 76.85       |
| 6    | BASSIER Lola                | GYMNASTIQUE RHODANIENNE<br>CONDRIEU    | 19.45<br>5ème | 18.95<br>5ème | 18.65<br>5ème | 19.50<br>5ème | 76.55       |
| 7    | GAUCHER Anais               | HIRONDELLES<br>VILLEFRANCHE SUR SAONE  | 19.30<br>5ème | 19.35<br>5ème | 18.40<br>5ème | 19.45<br>5ème | 76.50       |
| 8    | ROCHE Noemie                | CRAN<br>TASSIN                         | 19.50<br>5ème | 19.25<br>5ème | 18.40<br>5ème | 19.25<br>5ème | 76.40       |
| 9    | PIERRE Elsa                 | CRAN<br>TASSIN                         | 19.75<br>5ème | 19.55<br>5ème | 17.65<br>5ème | 19.25<br>5ème | 76.20       |
| 10   | CORNET Anais                | VAILLANTES<br>BRIGNAIS                 | 19.30<br>5ème | 19.30<br>5ème | 18.35<br>5ème | 19.15<br>5ème | 76.10       |
| 11   | DUTOUR Camille              | JAAC ALOUETTES<br>CALUIRE              | 19.80<br>5ème | 18.75<br>5ème | 18.45<br>5ème | 19.05<br>5ème | 76.05       |
| 12   | FAURE Alyssa                | GYMNASTIQUE RHODANIENNE<br>CONDRIEU    | 19.70<br>5ème | 17.85<br>5ème | 18.75<br>5ème | 19.30<br>5ème | 75.60       |
| 13   | PRIEUR Mahe                 | CRAN<br>TASSIN                         | 19.35<br>5ème | 18.65<br>5ème | 18.35<br>5ème | 18.55<br>5ème | 74.90       |
| 14   | PETROZZI-BEDANIAN Célestine | HIRONDELLES<br>VILLEFRANCHE SUR SAONE  | 19.30<br>5ème | 18.15<br>5ème | 18.15<br>5ème | 19.25<br>5ème | 74.85       |
| 15   | POTTIER Eugenie             | GYMNASTIQUE RHODANIENNE<br>CONDRIEU    | 19.00<br>5ème | 17.65<br>5ème | 18.65<br>5ème | 19.15<br>5ème | 74.45       |
| 16   | RATTIER Leane               | GYMNASTIQUE RHODANIENNE<br>CONDRIEU    | 19.45<br>5ème | 17.80<br>5ème | 17.95<br>5ème | 19.20<br>5ème | 74.40       |
| 17   | BOUCHER Estelle             | JEUNESSE MORNANTAISE<br>MORNANT        | 19.10<br>5ème | 18.85<br>5ème | 16.90<br>5ème | 19.10<br>5ème | 73.95       |
| 18   | LE MOULLAC Noann            | VAILLANTES<br>BRIGNAIS                 | 19.25<br>5ème | 18.05<br>5ème | 18.75<br>5ème | 17.85<br>5ème | 73.90       |
| 19   | NOVO Zoé                    | ALERTE SPORTIVE<br>SAINT ROMAIN EN GAL | 19.65<br>5ème | 15.95<br>5ème | 18.55<br>5ème | 19.30<br>5ème | 73.45       |
| 20   | TOURNUS Ilona               | EVEIL SPORTIF<br>AMPLEPUIS             | 18.65<br>5ème | 18.10<br>5ème | 17.70<br>5ème | 18.45<br>5ème | 72.90       |
| 21   | PERRIN Maé                  | VAILLANTES<br>BRIGNAIS                 | 18.90<br>5ème | 16.40<br>4ème | 17.85<br>5ème | 19.15<br>5ème | 72.30       |
| 22   | COUSIN Leonie               | GYMNASTIQUE RHODANIENNE<br>CONDRIEU    | 18.75<br>5ème | 17.30<br>5ème | 17.40<br>5ème | 18.65<br>5ème | 72.10       |
| 23   | DOUZA Zoe                   | CRAN<br>TASSIN                         | 18.75<br>5ème | 15.20<br>5ème | 18.40<br>5ème | 19.20<br>5ème | 71.55       |
| 24   | CARON Laurine               | GYMNASTIQUE RHODANIENNE<br>CONDRIEU    | 19.25<br>5ème | 15.65<br>5ème | 16.70<br>5ème | 18.95<br>5ème | 70.55       |
| 25   | VIOLLET Laura               | JEUNESSE MORNANTAISE<br>MORNANT        | 18.55<br>5ème | 17.55<br>5ème | 15.55<br>5ème | 17.95<br>5ème | 69.60       |

|    |                    |                           |               |               |               |               |              |
|----|--------------------|---------------------------|---------------|---------------|---------------|---------------|--------------|
| 26 | CHUZEVILLE Camille | EVEIL SPORTIF<br>AMPLEPUI | 18.30<br>5ème | 13.65<br>5ème | 17.35<br>5ème | 17.50<br>5ème | <b>66.80</b> |
| 27 | AUBONNET Emilie    | EVEIL SPORTIF<br>AMPLEPUI | 18.80<br>5ème | 12.80<br>5ème | 16.30<br>5ème | 18.85<br>5ème | <b>66.75</b> |
| 28 | GONIN Chloé        | EVEIL SPORTIF<br>AMPLEPUI | 17.85<br>5ème | 16.20<br>5ème | 16.10<br>5ème | 14.85<br>5ème | <b>65.00</b> |
| 29 | JUBAN Stelly       | EVEIL SPORTIF<br>AMPLEPUI | 18.85<br>5ème | 11.85<br>5ème | 15.10<br>5ème | 16.85<br>5ème | <b>62.65</b> |
| 30 | FOLGOAS Louane     | EVEIL SPORTIF<br>AMPLEPUI | 19.05<br>5ème | 14.60<br>5ème | 15.85<br>5ème | 11.70<br>5ème | <b>61.20</b> |

# POUSSINS EXCELLENCE

sur 48

|       |                      |  | Cheval        | Barres        | Poutre        | Sol           |              |
|-------|----------------------|--|---------------|---------------|---------------|---------------|--------------|
| 1     | DURAND Elynn         | HIRONDELLES<br>VILLEFRANCHE SUR SAONE  | 19.55<br>5ème | 19.50<br>5ème | 19.10<br>5ème | 19.90<br>5ème | 78.05 Or     |
| 2     | MURGA Lucia          | CRAN<br>TASSIN                         | 19.95<br>5ème | 19.50<br>5ème | 19.15<br>5ème | 19.40<br>5ème | 78.00 Argent |
| 3     | LOISON Louna         | CRAN<br>TASSIN                         | 19.90<br>5ème | 19.15<br>5ème | 19.20<br>5ème | 19.40<br>5ème | 77.65 Bronze |
| 4     | FRAU Alexandra       | JAAC ALOUETTES<br>CALUIRE              | 19.50<br>5ème | 19.30<br>5ème | 18.90<br>5ème | 19.80<br>5ème | 77.50        |
| 5     | DEBOST Léonie        | JAAC ALOUETTES<br>CALUIRE              | 19.00<br>5ème | 18.95<br>5ème | 19.45<br>5ème | 19.90<br>5ème | 77.30        |
| 6     | BERGERON Laura       | HIRONDELLES<br>VILLEFRANCHE SUR SAONE  | 18.80<br>5ème | 19.65<br>5ème | 18.85<br>5ème | 19.50<br>5ème | 76.80        |
| 7     | BRÉANT Abby          | HIRONDELLES<br>VILLEFRANCHE SUR SAONE  | 19.40<br>5ème | 18.15<br>5ème | 19.10<br>5ème | 19.40<br>5ème | 76.05        |
| 8     | GAUCHER Jade         | HIRONDELLES<br>VILLEFRANCHE SUR SAONE  | 19.65<br>5ème | 17.95<br>5ème | 18.45<br>5ème | 19.50<br>5ème | 75.55        |
| 9     | DECHANDON Eva        | CRAN<br>TASSIN                         | 19.65<br>5ème | 18.45<br>5ème | 17.80<br>5ème | 19.20<br>5ème | 75.10        |
| 10    | BORREIL Zélie        | HIRONDELLES<br>VILLEFRANCHE SUR SAONE  | 19.55<br>5ème | 15.60<br>4ème | 18.85<br>5ème | 19.50<br>5ème | 73.50        |
| 11    | CAILLE Héloïse       | VAILLANTES<br>BRIGNAIS                 | 19.15<br>5ème | 17.30<br>5ème | 18.15<br>5ème | 18.75<br>5ème | 73.35        |
| 12    | GUILLIN Emmy         | GYMNASTIQUE RHODANIENNE<br>CONDRIEU    | 19.65<br>5ème | 15.85<br>4ème | 17.45<br>5ème | 19.65<br>5ème | 72.60        |
| 13    | ALLOUP Camille       | HIRONDELLES<br>VILLEFRANCHE SUR SAONE  | 19.15<br>5ème | 17.20<br>5ème | 16.75<br>5ème | 18.60<br>5ème | 71.70        |
| 14    | BOVET Manon          | GYMNASTIQUE RHODANIENNE<br>CONDRIEU    | 19.35<br>5ème | 15.85<br>4ème | 16.55<br>4ème | 19.25<br>5ème | 71.00        |
| 15    | FERAHOUI Nayla       | CRAN<br>TASSIN                         | 18.75<br>5ème | 15.95<br>4ème | 16.80<br>5ème | 18.70<br>5ème | 70.20        |
| 16    | PIRODEAU Claire      | ALERTE SPORTIVE<br>SAINT ROMAIN EN GAL | 17.85<br>5ème | 14.75<br>4ème | 18.15<br>5ème | 18.90<br>5ème | 69.65        |
| 17    | BUTAVANT Anouk       | JAAC ALOUETTES<br>CALUIRE              | 18.65<br>5ème | 16.05<br>4ème | 16.10<br>5ème | 18.20<br>5ème | 69.00        |
| 18    | GASCON Alicia        | ALERTE SPORTIVE<br>SAINT ROMAIN EN GAL | 18.15<br>5ème | 15.30<br>4ème | 15.95<br>5ème | 18.80<br>5ème | 68.20        |
| 19    | PASTORE Carla        | ALERTE SPORTIVE<br>SAINT ROMAIN EN GAL | 18.80<br>5ème | 15.25<br>4ème | 15.40<br>5ème | 18.70<br>5ème | 68.15        |
| 20    | AMORO DORMANT Meleen | CRAN<br>TASSIN                         | 17.75<br>5ème | 16.05<br>4ème | 15.50<br>4ème | 18.60<br>5ème | 67.90        |
| 21    | HOUMEUR Selma        | CRAN<br>TASSIN                         | 18.10<br>5ème | 15.55<br>4ème | 16.60<br>4ème | 17.60<br>5ème | 67.85        |
| 22    | LOPES Thalia         | GYMNASTIQUE RHODANIENNE<br>CONDRIEU    | 18.05<br>5ème | 15.05<br>4ème | 15.90<br>4ème | 18.25<br>5ème | 67.25        |
| 23    | HENRY Justine        | GYMNASTIQUE RHODANIENNE<br>CONDRIEU    | 18.95<br>5ème | 14.60<br>4ème | 14.85<br>4ème | 18.00<br>5ème | 66.40        |
| 24 ex | BONNAVES Juliette    | JAAC ALOUETTES<br>CALUIRE              | 16.35<br>4ème | 16.25<br>4ème | 14.50<br>5ème | 18.40<br>5ème | 65.50        |
| 24 ex | GARCIA Léna          | EVEIL SPORTIF<br>AMPLEPUI              | 18.05<br>5ème | 13.95<br>3ème | 15.20<br>4ème | 18.30<br>5ème | 65.50        |

|       |                         |  |               |               |               |               |       |
|-------|-------------------------|--|---------------|---------------|---------------|---------------|-------|
| 26    | GERARD Iana             | ALERTE SPORTIVE<br>SAINT ROMAIN EN GAL | 17.70<br>5ème | 14.65<br>4ème | 15.30<br>5ème | 17.80<br>5ème | 65.45 |
| 27    | SPINELLA-ARTERO Cécilia | GYMNASTIQUE RHODANIENNE<br>CONDRIEU    | 17.55<br>4ème | 15.60<br>4ème | 14.45<br>4ème | 17.75<br>5ème | 65.35 |
| 28    | DUPUIS Alice            | GYMNASTIQUE RHODANIENNE<br>CONDRIEU    | 18.55<br>5ème | 12.90<br>3ème | 14.65<br>4ème | 18.70<br>5ème | 64.80 |
| 29    | CLAPOT Lily             | JEUNESSE MORNANTAISE<br>MORNANT        | 16.55<br>5ème | 14.00<br>3ème | 16.25<br>5ème | 17.00<br>5ème | 63.80 |
| 30    | DUMONTET Inès           | EVEIL SPORTIF<br>AMPLEPUIIS            | 16.15<br>4ème | 14.20<br>3ème | 15.00<br>4ème | 18.00<br>5ème | 63.35 |
| 31    | CHERBLANC Juliette      | EVEIL SPORTIF<br>AMPLEPUIIS            | 15.40<br>4ème | 14.05<br>3ème | 15.55<br>4ème | 18.20<br>5ème | 63.20 |
| 32    | GALLET Laure            | ALERTE SPORTIVE<br>SAINT ROMAIN EN GAL | 16.25<br>5ème | 13.65<br>4ème | 15.40<br>5ème | 17.60<br>5ème | 62.90 |
| 33    | MAZOUZI Messalyne       | VAILLANTES<br>BRIGNAIS                 | 18.20<br>5ème | 13.75<br>2ème | 14.15<br>4ème | 16.25<br>4ème | 62.35 |
| 34    | CLAUZEL Noémie          | VAILLANTES<br>BRIGNAIS                 | 17.15<br>5ème | 14.55<br>4ème | 13.60<br>4ème | 16.80<br>4ème | 62.10 |
| 35    | ROUSSEL Samantha        | VAILLANTES<br>BRIGNAIS                 | 17.70<br>5ème | 12.55<br>4ème | 15.05<br>4ème | 16.35<br>4ème | 61.65 |
| 36    | ABIVEN Anouk            | JAAC ALOUETTES<br>CALUIRE              | 15.60<br>4ème | 14.25<br>2ème | 14.75<br>4ème | 16.70<br>4ème | 61.30 |
| 37 ex | BALLADE Philomène       | JAAC ALOUETTES<br>CALUIRE              | 15.50<br>3ème | 14.35<br>2ème | 14.10<br>2ème | 16.40<br>4ème | 60.35 |
| 37 ex | PONTET Lolita           | EVEIL SPORTIF<br>AMPLEPUIIS            | 15.25<br>3ème | 14.30<br>3ème | 14.20<br>4ème | 16.60<br>4ème | 60.35 |
| 39    | DUMAS Clara             | VAILLANTES<br>BRIGNAIS                 | 16.35<br>5ème | 14.45<br>2ème | 12.80<br>3ème | 16.05<br>4ème | 59.65 |
| 40    | SAINR LAGER Madie       | EVEIL SPORTIF<br>AMPLEPUIIS            | 15.15<br>3ème | 14.15<br>3ème | 13.55<br>3ème | 16.50<br>4ème | 59.35 |
| 41    | SIMON Inès              | EVEIL SPORTIF<br>AMPLEPUIIS            | 15.60<br>3ème | 13.25<br>3ème | 13.50<br>4ème | 16.60<br>4ème | 58.95 |
| 42    | POYET Ambre             | JEUNESSE MORNANTAISE<br>MORNANT        | 13.40<br>3ème | 14.15<br>2ème | 13.15<br>3ème | 16.70<br>4ème | 57.40 |
| 43    | GARCIA Mayverie         | JEUNESSE MORNANTAISE<br>MORNANT        | 16.15<br>4ème | 13.00<br>3ème | 13.15<br>4ème | 14.10<br>4ème | 56.40 |
| 44    | BORDET Julie            | JEUNESSE MORNANTAISE<br>MORNANT        | 14.55<br>2ème | 14.05<br>2ème | 11.40<br>3ème | 14.45<br>3ème | 54.45 |
| 45    | POYET Luna              | JEUNESSE MORNANTAISE<br>MORNANT        | 14.20<br>2ème | 13.75<br>2ème | 12.25<br>3ème | 13.00<br>3ème | 53.20 |
| 46    | ALBAC Justine           | JEUNESSE MORNANTAISE<br>MORNANT        | 16.25<br>4ème | 12.40<br>3ème | 14.25<br>4ème | 9.50<br>4ème  | 52.40 |
| 47    | CORNET Constance        | VAILLANTES<br>BRIGNAIS                 | 0.00<br>5ème  | 14.10<br>4ème | 16.55<br>5ème | 16.90<br>5ème | 47.55 |
| 48    | PEYRACHE Lucie          | ALERTE SPORTIVE<br>SAINT ROMAIN EN GAL | 0.00<br>4ème  | 13.45<br>4ème | 12.75<br>4ème | 15.50<br>4ème | 41.70 |

# PROMOTION



## Classement général

2018

### CHALLENGE SAINT LAUMER (EXCELLENCE)

|   |                         |                        |          |           |
|---|-------------------------|------------------------|----------|-----------|
| 1 | HIRONDELLES             | VILLEFRANCHE SUR SAONE | I 349.30 | Challenge |
| 2 | CRAN                    | TASSIN                 | I 331.95 | Coupe     |
| 3 | JAAC ALOUETTES          | CALUIRE                | I 298.55 | Coupe     |
| 4 | GYMNASTIQUE RHODANIENNE | CONDRIEU               | I 244.90 |           |
| 5 | ALERTE SPORTIVE         | SAINT ROMAIN EN GAL    | I 221.60 |           |
| 6 | VAILLANTES              | BRIGNAIS               | I 220.50 |           |
| 7 | EVEIL SPORTIF           | AMPLEPUIS              | I 186.60 |           |
| 8 | JEUNESSE MORNANTAISE    | MORNANT                | I 162.05 |           |

### CHALLENGE MARCELLE COURTINE (PROMOTION)

|   |                   |                     |          |           |
|---|-------------------|---------------------|----------|-----------|
| 1 | SAINT LOUIS RUCHE | FONTAINES SUR SAONE | I 129.45 | Challenge |
| 2 | FAUVETTES         | BOIS D'OINGT        | I 055.80 | Coupe     |

### CHALLENGE THERESE REMERY (HONNEUR)

|   |                               |                            |          |           |
|---|-------------------------------|----------------------------|----------|-----------|
| 1 | BLEUETS                       | THURINS                    | I 042.15 | Challenge |
| 2 | CERCLE BELLECOMBE LYON        | LYON                       | I 040.10 | Coupe     |
| 3 | GYMNASTIQUE CLUB LA MULATIERE | LA MULATIERE               | I 039.15 | Coupe     |
| 4 | SPORTIN'GÔNES                 | LYON                       | I 025.30 |           |
| 5 | SYMPHORIETTE                  | SAINT SYMPHORIEN SUR COISE | I 021.30 |           |

**RAPPEL :** TOUTES LES COUPES ATTRIBUEES SONT DES COUPES TOURNANTES

2018

## Aînées promotion

|   |                    |                     |              |
|---|--------------------|---------------------|--------------|
| 1 | SAINTE LOUIS RUCHE | FONTAINES SUR SAONE | 418.80 Coupe |
| 2 | FAUVETTES          | BOIS D'OINGT        | 380.20       |

## Jeunes promotion

|   |                          |                     |              |
|---|--------------------------|---------------------|--------------|
| 1 | SAINTE LOUIS RUCHE       | FONTAINES SUR SAONE | 403.90 Coupe |
| 2 | PESD                     | LYON                | 392.60       |
| 3 | ALLIANCE SPORTIVE TARARE | TARARE              | 374.15       |
| 4 | ARC EN CIEL ORLIENAS     | ORLIENAS            | 372.45       |
| 5 | ETINCELLE DE VERNAISON   | VERNAISON           | 368.80       |
| 6 | BERGERONNETTES           | POUILLY LE MONIAL   | 366.10       |
| 7 | FAUVETTES                | BOIS D'OINGT        | 364.35       |

## Poussins promotion

|   |                          |                     |              |
|---|--------------------------|---------------------|--------------|
| 1 | PESD                     | LYON                | 319.50 Coupe |
| 2 | FAUVETTES                | BOIS D'OINGT        | 311.25       |
| 3 | SAINTE LOUIS RUCHE       | FONTAINES SUR SAONE | 306.75       |
| 4 | ALLIANCE SPORTIVE TARARE | TARARE              | 293.55       |
| 5 | ARC EN CIEL ORLIENAS     | ORLIENAS            | 273.75       |

**RAPPEL :** TOUTES LES COUPES ATTRIBUEES SONT DES COUPES TOURNANTES



2018

## AÎNÉES PROMOTION - 2ème degré

sur 3

|   |                |                           | Cheval        | Barres        | Poutre        | Sol           |             |
|---|----------------|---------------------------|---------------|---------------|---------------|---------------|-------------|
| 1 | BOLVY Chloe    | FAUVETTES<br>BOIS D'OINGT | 13.70<br>2ème | 14.25<br>2ème | 14.70<br>2ème | 14.10<br>3ème | 56.75 Or    |
| 2 | PASSARD Marion | FAUVETTES<br>BOIS D'OINGT | 14.15<br>3ème | 13.45<br>2ème | 14.50<br>2ème | 14.35<br>3ème | 56.45 Argen |
| 3 | CORMIER Emma   | FAUVETTES<br>BOIS D'OINGT | 14.10<br>2ème | 13.90<br>2ème | 12.05<br>3ème | 14.35<br>3ème | 54.40 Bronz |

# AÎNÉES PROMOTION - 3ème degré

sur 10

|      |                 |  | Cheval        | Barres        | Poutre        | Sol           |             |
|------|-----------------|--|---------------|---------------|---------------|---------------|-------------|
| 1    | SHILLI Elisa    | SAINT LOUIS RUCHE<br>FONTAINES SUR SAONE | 15.75<br>4ème | 13.60<br>3ème | 14.30<br>3ème | 16.80<br>4ème | 60.45 Or    |
| 2    | D'AVERSA Maëlle | ETINCELLE DE VERNAISON<br>VERNAISON      | 14.80<br>4ème | 15.10<br>3ème | 14.35<br>3ème | 15.20<br>3ème | 59.45 Argen |
| 3    | FREDIERRE Emma  | FAUVETTES<br>BOIS D'OINGT                | 15.45<br>4ème | 14.40<br>3ème | 14.05<br>4ème | 15.20<br>3ème | 59.10 Bronz |
| 4 ex | GUILLOT Emma    | FAUVETTES<br>BOIS D'OINGT                | 15.60<br>4ème | 14.50<br>3ème | 13.35<br>3ème | 14.45<br>4ème | 57.90       |
| 4 ex | MERMET Camille  | FAUVETTES<br>BOIS D'OINGT                | 14.80<br>3ème | 14.75<br>3ème | 14.25<br>3ème | 14.10<br>4ème | 57.90       |
| 6    | BRAGA Charline  | FAUVETTES<br>BOIS D'OINGT                | 15.00<br>3ème | 13.70<br>3ème | 14.05<br>3ème | 14.95<br>3ème | 57.70       |
| 7    | MILLAT Montaine | FAUVETTES<br>BOIS D'OINGT                | 15.45<br>4ème | 12.60<br>3ème | 13.95<br>3ème | 14.85<br>3ème | 56.85       |
| 8    | COQUARD Chloe   | FAUVETTES<br>BOIS D'OINGT                | 14.75<br>3ème | 12.55<br>3ème | 14.40<br>4ème | 14.40<br>4ème | 56.10       |
| 9    | PLANUS Agathe   | FAUVETTES<br>BOIS D'OINGT                | 14.70<br>3ème | 13.25<br>3ème | 11.15<br>3ème | 14.65<br>3ème | 53.75       |
| 10   | PERRIAT Lea     | FAUVETTES<br>BOIS D'OINGT                | 14.65<br>3ème | 13.40<br>3ème | 12.20<br>3ème | 12.95<br>3ème | 53.20       |

## AÎNÉES PROMOTION - 4ème degré

sur 9

|   |                     |  | Cheval        | Barres        | Poutre        | Sol           |             |
|---|---------------------|--|---------------|---------------|---------------|---------------|-------------|
| 1 | MUTTIN Katia        | SAINT LOUIS RUCHE<br>FONTAINES SUR SAONE | 16.50<br>4ème | 16.45<br>4ème | 17.55<br>5ème | 16.20<br>5ème | 66.70 Or    |
| 2 | CASTELAIN Juliette  | SAINT LOUIS RUCHE<br>FONTAINES SUR SAONE | 17.80<br>5ème | 15.10<br>5ème | 15.10<br>4ème | 16.80<br>4ème | 64.80 Argen |
| 3 | VIGIER Emma         | SAINT LOUIS RUCHE<br>FONTAINES SUR SAONE | 18.35<br>5ème | 14.85<br>4ème | 14.95<br>4ème | 16.15<br>4ème | 64.30 Bronz |
| 4 | GRANJARD Oceane     | FAUVETTES<br>BOIS D'OINGT                | 17.90<br>5ème | 15.05<br>4ème | 14.40<br>5ème | 16.80<br>4ème | 64.15       |
| 5 | BOLLAND Lise        | SAINT LOUIS RUCHE<br>FONTAINES SUR SAONE | 17.75<br>5ème | 12.90<br>4ème | 15.60<br>5ème | 16.15<br>4ème | 62.40       |
| 6 | BERTHELON Emilia    | SAINT LOUIS RUCHE<br>FONTAINES SUR SAONE | 16.45<br>4ème | 15.10<br>4ème | 15.50<br>5ème | 14.65<br>5ème | 61.70       |
| 7 | SAINT MARTHE Oceane | SAINT LOUIS RUCHE<br>FONTAINES SUR SAONE | 15.70<br>4ème | 12.20<br>4ème | 15.70<br>5ème | 16.65<br>4ème | 60.25       |
| 8 | SEGURA Oceane       | FAUVETTES<br>BOIS D'OINGT                | 15.75<br>4ème | 14.10<br>3ème | 13.40<br>4ème | 16.85<br>4ème | 60.10       |
| 9 | FAURE Apolline      | FAUVETTES<br>BOIS D'OINGT                | 15.65<br>4ème | 12.05<br>3ème | 14.10<br>4ème | 14.80<br>4ème | 56.60       |

## AÎNÉES PROMOTION - 5ème degré

sur 8

|   |                       |  | Cheval        | Barres        | Poutre        | Sol           |             |
|---|-----------------------|--|---------------|---------------|---------------|---------------|-------------|
| 1 | GOUTAILLER Lucie      | ETINCELLE DE VERNAISON<br>VERNAISON      | 18.75<br>5ème | 14.95<br>5ème | 20.80<br>6ème | 20.70<br>6ème | 75.20 Or    |
| 2 | ARGUENCE Elodie       | ETINCELLE DE VERNAISON<br>VERNAISON      | 18.70<br>5ème | 18.35<br>5ème | 16.55<br>6ème | 17.75<br>5ème | 71.35 Argen |
| 3 | GOYET Chloe           | SAINT LOUIS RUCHE<br>FONTAINES SUR SAONE | 18.50<br>5ème | 16.25<br>5ème | 17.30<br>6ème | 18.95<br>6ème | 71.00 Bronz |
| 4 | ALRIVIE Eleonore      | FAUVETTES<br>BOIS D'OINGT                | 17.65<br>5ème | 10.40<br>6ème | 19.60<br>6ème | 17.90<br>5ème | 65.55       |
| 5 | SANTOZ COTTIN Melissa | FAUVETTES<br>BOIS D'OINGT                | 16.85<br>5ème | 13.85<br>4ème | 17.50<br>6ème | 12.50<br>5ème | 60.70       |
| 6 | TOLLET Sixtine        | SAINT LOUIS RUCHE<br>FONTAINES SUR SAONE | 17.60<br>5ème | 11.60<br>4ème | 12.95<br>5ème | 17.10<br>5ème | 59.25       |
| 7 | LEBRUN Apolline       | FAUVETTES<br>BOIS D'OINGT                | 16.00<br>4ème | 13.90<br>5ème | 16.45<br>5ème | 11.85<br>5ème | 58.20       |
| 8 | DEMOLLIERE Alice      | FAUVETTES<br>BOIS D'OINGT                | 16.80<br>5ème | 13.85<br>4ème | 17.00<br>6ème | 6.60<br>5ème  | 54.25       |

# AÎNÉES PROMOTION - 6ème degré

sur 3

|   |                   |  | Cheval        | Barres        | Poutre        | Sol           |             |
|---|-------------------|--|---------------|---------------|---------------|---------------|-------------|
| 1 | BRUN Ludivine     | SAINT LOUIS RUCHE<br>FONTAINES SUR SAONE | 20.60<br>6ème | 16.80<br>5ème | 18.80<br>6ème | 20.05<br>6ème | 76.25 Or    |
| 2 | KYRIAKIDES Alexia | SAINT LOUIS RUCHE<br>FONTAINES SUR SAONE | 21.15<br>6ème | 13.55<br>5ème | 19.60<br>6ème | 21.45<br>6ème | 75.75 Argen |
| 3 | COQUARD Alison    | FAUVETTES<br>BOIS D'OINGT                | 19.45<br>6ème | 13.95<br>5ème | 17.75<br>6ème | 19.45<br>6ème | 70.60 Bronz |

# JEUNESSES PROMOTION - 2ème degré

sur 35

|       |                            |  | Cheval        | Barres        | Poutre        | Sol           |              |
|-------|----------------------------|--|---------------|---------------|---------------|---------------|--------------|
| 1     | BRASSIERES Siyam           | PESD<br>LYON                             | 15.00<br>3ème | 14.40<br>2ème | 14.80<br>2ème | 15.55<br>3ème | 59.75 Or     |
| 2     | BEJAOUI Ezahra             | PESD<br>LYON                             | 15.20<br>3ème | 14.80<br>2ème | 14.25<br>2ème | 15.45<br>3ème | 59.70 Argent |
| 3     | KERKOUBA Ines              | PESD<br>LYON                             | 15.35<br>3ème | 14.60<br>2ème | 14.10<br>2ème | 15.45<br>3ème | 59.50 Bronze |
| 4 ex  | CHAUMIER Charlotte         | PESD<br>LYON                             | 15.35<br>3ème | 14.50<br>2ème | 14.55<br>2ème | 14.75<br>2ème | 59.15        |
| 4 ex  | FRAIX Manon                | PESD<br>LYON                             | 15.15<br>3ème | 14.45<br>2ème | 14.30<br>2ème | 15.25<br>3ème | 59.15        |
| 6 ex  | LAUTIER Tiana              | PESD<br>LYON                             | 14.95<br>3ème | 14.60<br>2ème | 14.70<br>2ème | 14.80<br>3ème | 59.05        |
| 6 ex  | MOUILHAUD COTTARD Ella     | SAINT LOUIS RUCHE<br>FONTAINES SUR SAONE | 15.10<br>3ème | 14.45<br>2ème | 14.35<br>2ème | 15.15<br>3ème | 59.05        |
| 8     | GOSSET Lilly               | PESD<br>LYON                             | 14.70<br>2ème | 14.75<br>3ème | 14.30<br>2ème | 14.90<br>3ème | 58.65        |
| 9     | OKBA Ambrine               | ETINCELLE DE VERNAISON<br>VERNAISON      | 15.30<br>3ème | 13.85<br>2ème | 14.30<br>2ème | 15.15<br>3ème | 58.60        |
| 10    | STEINBERG DOURCHES Marilou | PESD<br>LYON                             | 14.90<br>3ème | 14.60<br>2ème | 13.95<br>2ème | 14.95<br>3ème | 58.40        |
| 11    | LEROY Jade                 | PESD<br>LYON                             | 14.35<br>2ème | 14.65<br>2ème | 14.00<br>2ème | 15.30<br>3ème | 58.30        |
| 12 ex | KADRI HAMITOUICHE Dhalya   | PESD<br>LYON                             | 14.50<br>2ème | 14.55<br>2ème | 13.95<br>2ème | 15.15<br>3ème | 58.15        |
| 12 ex | PERRAUD Emma               | FAUVETTES<br>BOIS D'OINGT                | 14.20<br>3ème | 14.30<br>2ème | 14.30<br>2ème | 15.35<br>3ème | 58.15        |
| 14    | ROCHAS Lili                | PESD<br>LYON                             | 14.90<br>3ème | 14.45<br>2ème | 13.90<br>2ème | 14.70<br>3ème | 57.95        |
| 15    | SCHWARZEL Rita             | PESD<br>LYON                             | 15.35<br>3ème | 13.70<br>2ème | 13.65<br>2ème | 15.00<br>3ème | 57.70        |
| 16    | CHAPELLE Lola              | FAUVETTES<br>BOIS D'OINGT                | 14.40<br>2ème | 14.25<br>2ème | 13.80<br>3ème | 15.05<br>3ème | 57.50        |
| 17    | DUPEUBLE Pascaline         | FAUVETTES<br>BOIS D'OINGT                | 15.10<br>3ème | 13.70<br>2ème | 14.15<br>2ème | 14.40<br>2ème | 57.35        |
| 18    | PERRAUD Julie              | FAUVETTES<br>BOIS D'OINGT                | 14.60<br>2ème | 14.05<br>2ème | 13.50<br>2ème | 14.90<br>3ème | 57.05        |
| 19 ex | ARRIVault Juliette         | PESD<br>LYON                             | 14.40<br>2ème | 14.40<br>2ème | 13.35<br>2ème | 14.60<br>2ème | 56.75        |
| 19 ex | FOURNIER Candice           | FAUVETTES<br>BOIS D'OINGT                | 13.85<br>2ème | 14.45<br>2ème | 13.90<br>2ème | 14.55<br>2ème | 56.75        |
| 19 ex | RODRIGUEZ Léa              | ETINCELLE DE VERNAISON<br>VERNAISON      | 13.75<br>2ème | 14.45<br>2ème | 14.50<br>2ème | 14.05<br>2ème | 56.75        |
| 22    | RABIN Loane                | FAUVETTES<br>BOIS D'OINGT                | 14.15<br>2ème | 14.60<br>2ème | 13.75<br>2ème | 13.95<br>2ème | 56.45        |
| 23    | BLARD Elise                | PESD<br>LYON                             | 14.20<br>2ème | 14.80<br>2ème | 11.85<br>3ème | 15.30<br>3ème | 56.15        |
| 24    | TORRES Salome              | PESD<br>LYON                             | 14.30<br>2ème | 14.45<br>2ème | 13.50<br>2ème | 13.80<br>2ème | 56.05        |
| 25    | CORDARO Leana              | FAUVETTES<br>BOIS D'OINGT                | 14.90<br>3ème | 12.55<br>2ème | 13.65<br>2ème | 14.80<br>3ème | 55.90        |



|     |                 |  |               |               |               |               |                       |
|-----|-----------------|--|---------------|---------------|---------------|---------------|-----------------------|
| 26  | WILKIN Irvine   | FAUVETTES<br>BOIS D'OINGT                | 14.60<br>3ème | 13.50<br>2ème | 13.80<br>2ème | 13.95<br>3ème | <b>55.85</b>          |
| 27  | GODE Eulalie    | FAUVETTES<br>BOIS D'OINGT                | 14.15<br>2ème | 14.55<br>2ème | 13.15<br>2ème | 13.90<br>2ème | <b>55.75</b>          |
| 28  | COQUARD Selene  | FAUVETTES<br>BOIS D'OINGT                | 14.45<br>2ème | 13.90<br>2ème | 13.00<br>2ème | 13.90<br>2ème | <b>55.25</b>          |
| 29  | ACHARD Océane   | PESD<br>LYON                             | 13.90<br>2ème | 14.30<br>2ème | 13.15<br>2ème | 13.70<br>2ème | <b>55.05</b>          |
| 30  | GAUTHEROT Marie | ARC EN CIEL ORLIENAS<br>ORLIENAS         | 14.30<br>3ème | 13.95<br>2ème | 12.90<br>3ème | 13.65<br>2ème | <b>54.80</b>          |
| 31  | FOULON Alana    | FAUVETTES<br>BOIS D'OINGT                | 14.00<br>2ème | 13.90<br>2ème | 13.00<br>3ème | 12.85<br>3ème | <b>53.75</b>          |
| 32  | DESPRAS Orlane  | FAUVETTES<br>BOIS D'OINGT                | 14.25<br>2ème | 14.10<br>2ème | 13.20<br>3ème | 11.05<br>2ème | <b>52.60</b>          |
| 33  | BRICOURT Eléna  | ARC EN CIEL ORLIENAS<br>ORLIENAS         | 13.55<br>2ème | 13.60<br>2ème | 10.50<br>3ème | 14.75<br>3ème | <b>52.40</b>          |
| 34  | DUBOUCHET Ilona | SAINT LOUIS RUCHE<br>FONTAINES SUR SAONE | 13.95<br>3ème | 10.05<br>2ème | 14.15<br>2ème | 14.15<br>3ème | <b>52.30</b>          |
| N/C | POTIER Alix     | SAINT LOUIS RUCHE<br>FONTAINES SUR SAONE | 13.25<br>3ème | 13.70<br>2ème | 11.20<br>3ème | 13.95<br>3ème | <b>Deg. non conf.</b> |

# JEUNESSES PROMOTION - 3ème degré

sur 45

|       |                        |  | Cheval        | Barres        | Poutre        | Sol           |             |
|-------|------------------------|--|---------------|---------------|---------------|---------------|-------------|
| 1     | GUSTIN Maya            | PESD<br>LYON                             | 17.05<br>4ème | 15.30<br>3ème | 13.90<br>3ème | 16.90<br>4ème | 63.15 Or    |
| 2     | ALESTRA Laly           | SAINT LOUIS RUCHE<br>FONTAINES SUR SAONE | 17.15<br>4ème | 15.25<br>3ème | 13.70<br>3ème | 16.65<br>4ème | 62.75 Argen |
| 3     | DERONZIER Lilou        | PESD<br>LYON                             | 17.05<br>4ème | 14.60<br>3ème | 14.45<br>3ème | 16.60<br>4ème | 62.70 Bronz |
| 4     | AMBLARD Perrine        | PESD<br>LYON                             | 15.45<br>3ème | 14.90<br>3ème | 14.55<br>4ème | 16.95<br>4ème | 61.85       |
| 5     | VAGANAY Eléna          | ETINCELLE DE VERNAISON<br>VERNAISON      | 15.65<br>3ème | 14.65<br>3ème | 15.00<br>4ème | 15.60<br>4ème | 60.90       |
| 6     | PONZIANO Eva           | PESD<br>LYON                             | 17.00<br>4ème | 15.10<br>3ème | 14.20<br>4ème | 14.35<br>3ème | 60.65       |
| 7     | PETIT Charline         | ALLIANCE SPORTIVE TARARE<br>TARARE       | 16.50<br>4ème | 14.50<br>3ème | 13.60<br>3ème | 16.00<br>4ème | 60.60       |
| 8     | GARELLI Daphné         | PESD<br>LYON                             | 15.30<br>3ème | 14.95<br>3ème | 14.50<br>3ème | 15.35<br>3ème | 60.10       |
| 9     | DIGONNET Manon         | SAINT LOUIS RUCHE<br>FONTAINES SUR SAONE | 17.15<br>4ème | 14.15<br>3ème | 11.75<br>3ème | 17.00<br>4ème | 60.05       |
| 10    | CACHOT Romane          | BERGERONNETTES<br>POUILLY LE MONIAL      | 15.30<br>3ème | 15.40<br>3ème | 14.05<br>4ème | 15.25<br>4ème | 60.00       |
| 11    | MORIN Malou            | PESD<br>LYON                             | 15.10<br>3ème | 14.70<br>3ème | 14.30<br>4ème | 15.85<br>4ème | 59.95       |
| 12    | MALARD BERNIER Emeline | FAUVETTES<br>BOIS D'OINGT                | 15.00<br>3ème | 14.65<br>3ème | 12.80<br>4ème | 16.95<br>4ème | 59.40       |
| 13    | BERNARDIN Lou          | SAINT LOUIS RUCHE<br>FONTAINES SUR SAONE | 16.50<br>4ème | 14.30<br>3ème | 12.95<br>3ème | 15.45<br>4ème | 59.20       |
| 14    | ODO Héloïse            | ETINCELLE DE VERNAISON<br>VERNAISON      | 17.10<br>4ème | 14.95<br>3ème | 12.75<br>3ème | 14.35<br>3ème | 59.15       |
| 15    | BESSON Ninon           | FAUVETTES<br>BOIS D'OINGT                | 14.85<br>3ème | 15.10<br>3ème | 13.65<br>3ème | 15.25<br>3ème | 58.85       |
| 16    | RENAMBATZ Lou-ann      | SAINT LOUIS RUCHE<br>FONTAINES SUR SAONE | 16.45<br>4ème | 13.65<br>3ème | 13.75<br>3ème | 14.85<br>4ème | 58.70       |
| 17    | CHAVANNE Charlotte     | PESD<br>LYON                             | 15.30<br>3ème | 14.75<br>3ème | 13.90<br>4ème | 14.70<br>3ème | 58.65       |
| 18    | FOURNERA Eugénie       | SAINT LOUIS RUCHE<br>FONTAINES SUR SAONE | 16.25<br>4ème | 14.20<br>3ème | 12.55<br>3ème | 15.10<br>3ème | 58.10       |
| 19 ex | GOSSIN Nastasia        | PESD<br>LYON                             | 15.20<br>3ème | 13.80<br>3ème | 14.05<br>3ème | 14.75<br>3ème | 57.80       |
| 19 ex | LAGARDE JOUANNIC Enora | PESD<br>LYON                             | 15.20<br>3ème | 13.90<br>3ème | 13.75<br>3ème | 14.95<br>3ème | 57.80       |
| 21    | GUILLOT Romane         | PESD<br>LYON                             | 15.30<br>3ème | 13.70<br>3ème | 13.65<br>3ème | 15.05<br>3ème | 57.70       |
| 22    | NOIRY Mia              | ARC EN CIEL ORLIENAS<br>ORLIENAS         | 15.10<br>3ème | 14.45<br>3ème | 13.50<br>3ème | 14.45<br>3ème | 57.50       |
| 23    | GIRAUD Celia           | ALLIANCE SPORTIVE TARARE<br>TARARE       | 17.20<br>4ème | 13.35<br>3ème | 12.85<br>3ème | 14.00<br>4ème | 57.40       |
| 24 ex | CHAVAND Line           | FAUVETTES<br>BOIS D'OINGT                | 15.15<br>3ème | 13.80<br>3ème | 12.80<br>3ème | 15.50<br>4ème | 57.25       |
| 24 ex | MOREAU Maylis          | PESD<br>LYON                             | 15.05<br>3ème | 12.55<br>3ème | 13.50<br>4ème | 16.15<br>4ème | 57.25       |

|       |                        |  |               |               |               |               |       |
|-------|------------------------|--|---------------|---------------|---------------|---------------|-------|
| 24 ex | VIOLLET Loénie         | BERGERONNETTES<br>POUILLY LE MONIAL      | 15.15<br>3ème | 13.60<br>3ème | 12.85<br>3ème | 15.65<br>4ème | 57.25 |
| 27    | MARTINON Marie         | ALLIANCE SPORTIVE TARARE<br>TARARE       | 14.85<br>3ème | 13.80<br>3ème | 12.25<br>3ème | 16.25<br>4ème | 57.15 |
| 28    | GRILLET Amandine       | FAUVETTES<br>BOIS D'OINGT                | 15.25<br>3ème | 13.65<br>3ème | 13.30<br>3ème | 14.65<br>3ème | 56.85 |
| 29    | FRÉTAUD Emma           | ARC EN CIEL ORLIENAS<br>ORLIENAS         | 14.85<br>3ème | 14.10<br>3ème | 12.85<br>3ème | 14.85<br>3ème | 56.65 |
| 30    | DASILVA PEREIRA Ines   | FAUVETTES<br>BOIS D'OINGT                | 14.45<br>3ème | 14.20<br>3ème | 12.25<br>3ème | 15.65<br>4ème | 56.55 |
| 31 ex | OUFFAI Katia           | SAINT LOUIS RUCHE<br>FONTAINES SUR SAONE | 14.55<br>3ème | 14.65<br>3ème | 12.60<br>3ème | 14.65<br>3ème | 56.45 |
| 31 ex | QUIDORT Diane          | ETINCELLE DE VERNAISON<br>VERNAISON      | 15.40<br>3ème | 13.85<br>3ème | 13.00<br>3ème | 14.20<br>3ème | 56.45 |
| 31 ex | QUIDORT Perle          | ETINCELLE DE VERNAISON<br>VERNAISON      | 14.25<br>3ème | 13.55<br>3ème | 13.85<br>3ème | 14.80<br>3ème | 56.45 |
| 34    | MUNERET Camille        | ETINCELLE DE VERNAISON<br>VERNAISON      | 16.20<br>4ème | 13.70<br>3ème | 11.60<br>4ème | 14.85<br>3ème | 56.35 |
| 35    | SAUNIER Clara          | BERGERONNETTES<br>POUILLY LE MONIAL      | 15.30<br>3ème | 14.10<br>3ème | 11.95<br>3ème | 14.95<br>3ème | 56.30 |
| 36    | CONTAMIN Eulalie       | PESD<br>LYON                             | 15.00<br>3ème | 14.50<br>3ème | 11.45<br>3ème | 15.25<br>3ème | 56.20 |
| 37    | GARDET Ella            | ARC EN CIEL ORLIENAS<br>ORLIENAS         | 15.40<br>3ème | 13.85<br>3ème | 11.85<br>3ème | 14.60<br>3ème | 55.70 |
| 38    | SPINNLER Naïa          | BERGERONNETTES<br>POUILLY LE MONIAL      | 14.35<br>3ème | 13.70<br>3ème | 12.45<br>3ème | 15.10<br>3ème | 55.60 |
| 39    | QUILLON Luneia         | FAUVETTES<br>BOIS D'OINGT                | 14.30<br>3ème | 13.65<br>3ème | 12.35<br>3ème | 14.90<br>3ème | 55.20 |
| 40    | MEUNIER Lilou          | FAUVETTES<br>BOIS D'OINGT                | 14.75<br>3ème | 13.85<br>3ème | 12.25<br>3ème | 14.15<br>3ème | 55.00 |
| 41    | BACHI Selçabyle        | PESD<br>LYON                             | 15.25<br>3ème | 14.45<br>3ème | 13.25<br>3ème | 11.95<br>3ème | 54.90 |
| 42    | ROUSSEAU Isalyne       | FAUVETTES<br>BOIS D'OINGT                | 15.30<br>3ème | 13.50<br>3ème | 11.75<br>3ème | 14.20<br>3ème | 54.75 |
| 43    | FARJOT Livie           | ALLIANCE SPORTIVE TARARE<br>TARARE       | 15.10<br>3ème | 12.60<br>3ème | 10.95<br>3ème | 13.35<br>3ème | 52.00 |
| 44    | SÉNÉCAILLE Anouck      | ARC EN CIEL ORLIENAS<br>ORLIENAS         | 14.60<br>3ème | 9.15<br>3ème  | 6.50<br>4ème  | 13.80<br>3ème | 44.05 |
| 45    | MARTY TOURJON Négélina | ARC EN CIEL ORLIENAS<br>ORLIENAS         | 0.00<br>3ème  | 11.10<br>3ème | 11.70<br>3ème | 14.15<br>3ème | 36.95 |

# JEUNESSES PROMOTION - 4ème degré

sur 32

|    |                      |  | Cheval        | Barres        | Poutre        | Sol           |             |
|----|----------------------|--|---------------|---------------|---------------|---------------|-------------|
| 1  | BEN YAHIA Rania      | PESD<br>LYON                             | 19.55<br>5ème | 17.20<br>4ème | 14.10<br>4ème | 18.50<br>5ème | 69.35 Or    |
| 2  | CASEFONT Charlotte   | SAINT LOUIS RUCHE<br>FONTAINES SUR SAONE | 19.55<br>5ème | 17.25<br>4ème | 15.05<br>4ème | 17.20<br>5ème | 69.05 Argen |
| 3  | BAYET Julie          | SAINT LOUIS RUCHE<br>FONTAINES SUR SAONE | 19.00<br>5ème | 13.35<br>4ème | 16.25<br>4ème | 17.65<br>5ème | 66.25 Bronz |
| 4  | BACHELARD Juliette   | ETINCELLE DE VERNAISON<br>VERNAISON      | 16.95<br>4ème | 15.50<br>3ème | 16.70<br>4ème | 16.85<br>4ème | 66.00       |
| 5  | BESSON Loïse         | BERGERONNETTES<br>POUILLY LE MONIAL      | 16.95<br>4ème | 15.40<br>4ème | 14.95<br>4ème | 18.45<br>5ème | 65.75       |
| 6  | ALEXELINE Julie      | BERGERONNETTES<br>POUILLY LE MONIAL      | 16.90<br>4ème | 15.15<br>4ème | 15.15<br>5ème | 18.35<br>5ème | 65.55       |
| 7  | FRANCON Lucie        | SAINT LOUIS RUCHE<br>FONTAINES SUR SAONE | 18.25<br>5ème | 14.95<br>4ème | 14.75<br>4ème | 16.20<br>4ème | 64.15       |
| 8  | BOIZA GONZALEZ Ninon | ALLIANCE SPORTIVE TARARE<br>TARARE       | 16.35<br>4ème | 14.75<br>3ème | 16.25<br>4ème | 16.35<br>4ème | 63.70       |
| 9  | MUGNIER Victorine    | ALLIANCE SPORTIVE TARARE<br>TARARE       | 17.20<br>4ème | 14.60<br>3ème | 15.25<br>4ème | 16.60<br>4ème | 63.65       |
| 10 | GONDARD Lea          | ALLIANCE SPORTIVE TARARE<br>TARARE       | 16.10<br>4ème | 15.25<br>3ème | 15.55<br>4ème | 15.90<br>4ème | 62.80       |
| 11 | SICAUD Rosanna       | PESD<br>LYON                             | 16.85<br>4ème | 15.55<br>3ème | 14.00<br>4ème | 16.15<br>4ème | 62.55       |
| 12 | CAMPA Daphné         | PESD<br>LYON                             | 16.50<br>4ème | 15.05<br>3ème | 14.75<br>4ème | 16.05<br>4ème | 62.35       |
| 13 | GRGIC Pearl          | ETINCELLE DE VERNAISON<br>VERNAISON      | 16.10<br>4ème | 15.25<br>3ème | 15.10<br>4ème | 15.85<br>4ème | 62.30       |
| 14 | CARRASCO Leonie      | ALLIANCE SPORTIVE TARARE<br>TARARE       | 16.80<br>4ème | 14.15<br>4ème | 15.70<br>5ème | 15.35<br>5ème | 62.00       |
| 15 | BANNAIL Nejla        | ETINCELLE DE VERNAISON<br>VERNAISON      | 16.75<br>4ème | 14.75<br>3ème | 14.35<br>4ème | 16.00<br>4ème | 61.85       |
| 16 | BLANC Charlotte      | ALLIANCE SPORTIVE TARARE<br>TARARE       | 16.05<br>4ème | 14.50<br>3ème | 14.85<br>4ème | 16.00<br>4ème | 61.40       |
| 17 | CALMES Ophélie       | BERGERONNETTES<br>POUILLY LE MONIAL      | 16.85<br>4ème | 9.80<br>4ème  | 16.05<br>4ème | 18.55<br>5ème | 61.25       |
| 18 | GAUTHIER Noély       | ARC EN CIEL ORLIENAS<br>ORLIENAS         | 15.95<br>4ème | 13.80<br>4ème | 16.65<br>4ème | 14.55<br>3ème | 60.95       |
| 19 | PERREON Anais        | FAUVETTES<br>BOIS D'OINGT                | 16.50<br>4ème | 13.75<br>3ème | 13.95<br>4ème | 16.50<br>4ème | 60.70       |
| 20 | ADRANOWICZ Leane     | ALLIANCE SPORTIVE TARARE<br>TARARE       | 16.55<br>4ème | 13.85<br>3ème | 16.85<br>4ème | 12.85<br>4ème | 60.10       |
| 21 | DUCROS Adele         | FAUVETTES<br>BOIS D'OINGT                | 14.30<br>4ème | 14.00<br>3ème | 16.30<br>4ème | 15.35<br>4ème | 59.95       |
| 22 | BERTHELON Romane     | SAINT LOUIS RUCHE<br>FONTAINES SUR SAONE | 13.75<br>4ème | 14.95<br>3ème | 15.05<br>4ème | 15.70<br>4ème | 59.45       |
| 23 | FOULON Enola         | FAUVETTES<br>BOIS D'OINGT                | 16.65<br>4ème | 10.90<br>4ème | 15.60<br>4ème | 15.75<br>5ème | 58.90       |
| 24 | TOUGHLI Clarice      | SAINT LOUIS RUCHE<br>FONTAINES SUR SAONE | 16.40<br>4ème | 11.15<br>4ème | 14.90<br>4ème | 16.25<br>4ème | 58.70       |
| 25 | FORT Berenice        | ALLIANCE SPORTIVE TARARE<br>TARARE       | 15.65<br>4ème | 12.15<br>3ème | 14.40<br>4ème | 16.40<br>4ème | 58.60       |

|    |                    |  |               |               |               |               |              |
|----|--------------------|--|---------------|---------------|---------------|---------------|--------------|
| 26 | GAUDIN Capucine    | ARC EN CIEL ORLIENAS<br>ORLIENAS         | 13.95<br>4ème | 14.95<br>3ème | 14.40<br>4ème | 15.10<br>4ème | <b>58.40</b> |
| 27 | LEFEVRE ROY Esther | FAUVETTES<br>BOIS D'OINGT                | 15.20<br>3ème | 11.85<br>4ème | 14.45<br>4ème | 15.65<br>4ème | <b>57.15</b> |
| 28 | MARION Astrid      | FAUVETTES<br>BOIS D'OINGT                | 16.10<br>4ème | 13.45<br>3ème | 12.90<br>4ème | 14.25<br>4ème | <b>56.70</b> |
| 29 | BADIN Lee rose     | SAINT LOUIS RUCHE<br>FONTAINES SUR SAONE | 13.85<br>3ème | 13.90<br>4ème | 12.25<br>4ème | 16.50<br>4ème | <b>56.50</b> |
| 30 | DUPERRAY Zoe       | ALLIANCE SPORTIVE TARARE<br>TARARE       | 13.10<br>4ème | 14.75<br>3ème | 10.30<br>4ème | 15.90<br>4ème | <b>54.05</b> |
| 31 | SARRASIN Eva       | ALLIANCE SPORTIVE TARARE<br>TARARE       | 16.00<br>4ème | 12.65<br>3ème | 9.30<br>4ème  | 15.90<br>4ème | <b>53.85</b> |
| 32 | ODO Léonie         | ETINCELLE DE VERNAISON<br>VERNAISON      | 0.00<br>4ème  | 15.00<br>3ème | 16.05<br>4ème | 15.60<br>4ème | <b>46.65</b> |

## JEUNESSES PROMOTION - 5ème degré

sur 6

|      |                     |  | Cheval        | Barres        | Poutre        | Sol           |              |
|------|---------------------|--|---------------|---------------|---------------|---------------|--------------|
| 1 ex | GALLICE Aliénor     | ARC EN CIEL ORLIENAS<br>ORLIENAS         | 18.20<br>5ème | 16.80<br>4ème | 19.05<br>5ème | 18.45<br>5ème | 72.50 Or     |
| 1 ex | VALION Pélagie      | PESD<br>LYON                             | 19.15<br>5ème | 16.00<br>5ème | 18.45<br>5ème | 18.90<br>5ème | 72.50 Or     |
| 3    | TOUGHLI Marine      | SAINT LOUIS RUCHE<br>FONTAINES SUR SAONE | 18.50<br>5ème | 17.80<br>5ème | 17.30<br>5ème | 18.45<br>5ème | 72.05 Bronze |
| 4    | CASTELAIN Valentine | SAINT LOUIS RUCHE<br>FONTAINES SUR SAONE | 17.90<br>5ème | 16.45<br>4ème | 17.30<br>5ème | 18.00<br>5ème | 69.65        |
| 5    | CHIANTA Mathilde    | FAUVETTES<br>BOIS D'OINGT                | 18.15<br>5ème | 14.80<br>5ème | 17.05<br>5ème | 16.55<br>5ème | 66.55        |
| 6    | BUISSON Noémie      | ARC EN CIEL ORLIENAS<br>ORLIENAS         | 18.50<br>5ème | 13.80<br>5ème | 16.15<br>5ème | 18.00<br>5ème | 66.45        |



# POUSSINS PROMOTION

sur 29

|       |                       |  | Cheval        | Barres        | Poutre        | Sol           |             |
|-------|-----------------------|--|---------------|---------------|---------------|---------------|-------------|
| 1     | BIGOT Noémie          | PESD<br>LYON                             | 18.50<br>5ème | 13.85<br>3ème | 16.80<br>5ème | 17.80<br>5ème | 66.95 Or    |
| 2 ex  | GUILLARD Julie        | FAUVETTES<br>BOIS D'OINGT                | 18.00<br>5ème | 13.15<br>4ème | 17.05<br>5ème | 17.10<br>5ème | 65.30 Argen |
| 2 ex  | ROUX GEIGER Emma      | SAINT LOUIS RUCHE<br>FONTAINES SUR SAONE | 18.05<br>5ème | 14.35<br>3ème | 14.55<br>4ème | 18.35<br>5ème | 65.30 Argen |
| 4     | BOUDET Anaïs          | PESD<br>LYON                             | 17.45<br>4ème | 13.95<br>3ème | 14.85<br>4ème | 18.25<br>5ème | 64.50       |
| 5     | MOLLON Carla          | PESD<br>LYON                             | 18.85<br>5ème | 12.95<br>3ème | 15.25<br>5ème | 17.20<br>5ème | 64.25       |
| 6     | QUERMONE Chloé        | PESD<br>LYON                             | 17.25<br>4ème | 12.30<br>3ème | 16.10<br>4ème | 17.40<br>4ème | 63.05       |
| 7     | MEUNIER Elynn         | FAUVETTES<br>BOIS D'OINGT                | 16.85<br>4ème | 14.75<br>4ème | 13.70<br>5ème | 17.20<br>5ème | 62.50       |
| 8     | BACONNIER-BONIN Chloé | SAINT LOUIS RUCHE<br>FONTAINES SUR SAONE | 17.65<br>5ème | 13.05<br>3ème | 14.80<br>4ème | 16.70<br>4ème | 62.20       |
| 9     | PRAT Myrtille         | FAUVETTES<br>BOIS D'OINGT                | 17.40<br>4ème | 14.85<br>4ème | 13.65<br>3ème | 16.10<br>4ème | 62.00       |
| 10    | GEOFFROY Emma         | SAINT LOUIS RUCHE<br>FONTAINES SUR SAONE | 17.45<br>5ème | 14.55<br>4ème | 13.75<br>4ème | 15.85<br>4ème | 61.60       |
| 11    | DUPEUBLE Clara        | FAUVETTES<br>BOIS D'OINGT                | 17.45<br>4ème | 13.80<br>4ème | 13.00<br>5ème | 17.10<br>5ème | 61.35       |
| 12    | WAKSMANN Blanche      | PESD<br>LYON                             | 15.55<br>3ème | 13.35<br>3ème | 14.50<br>2ème | 17.35<br>4ème | 60.75       |
| 13    | PONCHANT Zoé          | PESD<br>LYON                             | 15.90<br>4ème | 13.70<br>2ème | 14.50<br>2ème | 16.40<br>4ème | 60.50       |
| 14    | HUSSON Zoe            | ALLIANCE SPORTIVE TARARE<br>TARARE       | 17.15<br>4ème | 13.25<br>3ème | 13.20<br>3ème | 16.70<br>4ème | 60.30       |
| 15 ex | CHAPELLE Melody       | FAUVETTES<br>BOIS D'OINGT                | 16.50<br>4ème | 13.15<br>4ème | 13.85<br>4ème | 16.60<br>4ème | 60.10       |
| 15 ex | DUFFET Leana          | ALLIANCE SPORTIVE TARARE<br>TARARE       | 17.25<br>4ème | 12.45<br>3ème | 13.80<br>3ème | 16.60<br>4ème | 60.10       |
| 17    | MARCHAND Cassandre    | ALLIANCE SPORTIVE TARARE<br>TARARE       | 16.85<br>4ème | 12.75<br>4ème | 14.05<br>4ème | 16.40<br>4ème | 60.05       |
| 18    | RENAMBATZ Faustine    | SAINT LOUIS RUCHE<br>FONTAINES SUR SAONE | 15.25<br>3ème | 12.90<br>3ème | 14.35<br>4ème | 17.40<br>5ème | 59.90       |
| 19    | BAILLY Lalie          | ARC EN CIEL ORLIENAS<br>ORLIENAS         | 17.20<br>4ème | 13.50<br>2ème | 12.30<br>3ème | 16.30<br>4ème | 59.30       |
| 20    | LAGIES Louane         | ARC EN CIEL ORLIENAS<br>ORLIENAS         | 17.45<br>4ème | 12.45<br>3ème | 12.15<br>4ème | 16.20<br>4ème | 58.25       |
| 21    | ALESTRA Naomie        | SAINT LOUIS RUCHE<br>FONTAINES SUR SAONE | 15.05<br>3ème | 12.75<br>4ème | 13.15<br>4ème | 16.80<br>4ème | 57.75       |
| 22    | TEODORESCO Thaïs      | SAINT LOUIS RUCHE<br>FONTAINES SUR SAONE | 15.55<br>3ème | 12.40<br>4ème | 13.75<br>4ème | 16.00<br>4ème | 57.70       |
| 23    | SARRASIN Camille      | ALLIANCE SPORTIVE TARARE<br>TARARE       | 15.55<br>3ème | 12.05<br>3ème | 12.95<br>3ème | 16.50<br>4ème | 57.05       |
| 24    | BOURBON Philomene     | FAUVETTES<br>BOIS D'OINGT                | 17.25<br>4ème | 12.40<br>4ème | 11.65<br>5ème | 15.70<br>4ème | 57.00       |
| 25    | GUMEZ Coraline        | ALLIANCE SPORTIVE TARARE<br>TARARE       | 16.65<br>4ème | 12.15<br>3ème | 11.65<br>3ème | 15.60<br>4ème | 56.05       |

|    |                                |                                    |               |               |               |               |              |
|----|--------------------------------|------------------------------------|---------------|---------------|---------------|---------------|--------------|
| 26 | BLANC Anahy                    | ALLIANCE SPORTIVE TARARE<br>TARARE | 17.05<br>4ème | 12.55<br>3ème | 11.10<br>3ème | 14.80<br>4ème | <b>55.50</b> |
| 27 | HOMBOURGER Elise               | ARC EN CIEL ORLIENAS<br>ORLIENAS   | 15.30<br>3ème | 13.50<br>2ème | 10.90<br>3ème | 15.00<br>3ème | <b>54.70</b> |
| 28 | LAVAL Eléonore                 | ARC EN CIEL ORLIENAS<br>ORLIENAS   | 14.40<br>3ème | 13.35<br>2ème | 10.60<br>3ème | 15.10<br>3ème | <b>53.45</b> |
| 29 | FOURNIER MONTGIEUX<br>Victoire | ARC EN CIEL ORLIENAS<br>ORLIENAS   | 13.25<br>3ème | 11.55<br>2ème | 9.35<br>2ème  | 13.90<br>2ème | <b>48.05</b> |

# HONNEUR



## Classement général

2018

### CHALLENGE SAINT LAUMER (EXCELLENCE)

|   |                         |                        |          |           |
|---|-------------------------|------------------------|----------|-----------|
| 1 | HIRONDELLES             | VILLEFRANCHE SUR SAONE | I 349.30 | Challenge |
| 2 | CRAN                    | TASSIN                 | I 331.95 | Coupe     |
| 3 | JAAC ALOUETTES          | CALUIRE                | I 298.55 | Coupe     |
| 4 | GYMNASTIQUE RHODANIENNE | CONDRIEU               | I 244.90 |           |
| 5 | ALERTE SPORTIVE         | SAINT ROMAIN EN GAL    | I 221.60 |           |
| 6 | VAILLANTES              | BRIGNAIS               | I 220.50 |           |
| 7 | EVEIL SPORTIF           | AMPLEPUIS              | I 186.60 |           |
| 8 | JEUNESSE MORNANTAISE    | MORNANT                | I 162.05 |           |

### CHALLENGE MARCELLE COURTINE (PROMOTION)

|   |                   |                     |          |           |
|---|-------------------|---------------------|----------|-----------|
| 1 | SAINT LOUIS RUCHE | FONTAINES SUR SAONE | I 129.45 | Challenge |
| 2 | FAUVETTES         | BOIS D'OINGT        | I 055.80 | Coupe     |

### CHALLENGE THERESE REMERY (HONNEUR)

|   |                               |                            |          |           |
|---|-------------------------------|----------------------------|----------|-----------|
| 1 | BLEUETS                       | THURINS                    | I 042.15 | Challenge |
| 2 | CERCLE BELLECOMBE LYON        | LYON                       | I 040.10 | Coupe     |
| 3 | GYMNASTIQUE CLUB LA MULATIERE | LA MULATIERE               | I 039.15 | Coupe     |
| 4 | SPORTIN'GÔNES                 | LYON                       | I 025.30 |           |
| 5 | SYMPHORIETTE                  | SAINT SYMPHORIEN SUR COISE | I 021.30 |           |

**RAPPEL :** TOUTES LES COUPES ATTRIBUEES SONT DES COUPES TOURNANTES

## Aînées honneur

|   |                               |                            |              |
|---|-------------------------------|----------------------------|--------------|
| 1 | GYMNASTIQUE CLUB LA MULATIERE | LA MULATIERE               | 390.60 Coupe |
| 2 | CERCLE BELLECOMBE LYON        | LYON                       | 386.90       |
| 3 | BLEUETS                       | THURINS                    | 384.35       |
| 4 | SYMPHORIETTE                  | SAINT SYMPHORIEN SUR COISE | 370.55       |
| 5 | SPORTIN'GÔNES                 | LYON                       | 359.80       |

## Jeunes honneur

|   |                               |                            |              |
|---|-------------------------------|----------------------------|--------------|
| 1 | BLEUETS                       | THURINS                    | 366.45 Coupe |
| 2 | SYMPHORIETTE                  | SAINT SYMPHORIEN SUR COISE | 365.40       |
| 3 | EXCELSIOR                     | CHAPONOST                  | 356.15       |
| 4 | MONTAGNARDE                   | SAINT MARTIN EN HAUT       | 353.70       |
| 5 | SPORTIN'GÔNES                 | LYON                       | 351.70       |
| 6 | CERCLE BELLECOMBE LYON        | LYON                       | 348.85       |
| 7 | GYMNASTIQUE CLUB LA MULATIERE | LA MULATIERE               | 343.25       |
| 8 | MESANGES                      | LYON                       | 339.10       |

## Poussins honneur

|   |                               |                            |              |
|---|-------------------------------|----------------------------|--------------|
| 1 | SPORTIN'GÔNES                 | LYON                       | 313.80 Coupe |
| 2 | GYMNASTIQUE CLUB LA MULATIERE | LA MULATIERE               | 305.30       |
| 3 | CERCLE BELLECOMBE LYON        | LYON                       | 304.35       |
| 4 | EXCELSIOR                     | CHAPONOST                  | 300.05       |
| 5 | BERGERONNETTES                | POUILLY LE MONIAL          | 296.80       |
| 6 | MESANGES                      | LYON                       | 292.50       |
| 7 | BLEUETS                       | THURINS                    | 291.35       |
| 8 | MONTAGNARDE                   | SAINT MARTIN EN HAUT       | 290.50       |
| 9 | SYMPHORIETTE                  | SAINT SYMPHORIEN SUR COISE | 285.35       |

**RAPPEL :** TOUTES LES COUPES ATTRIBUEES SONT DES COUPES TOURNANTES

## AÎNÉES HONNEUR - 2ème degré

sur 6

|   |                |  | Cheval        | Barres        | Poutre        | Sol           |             |
|---|----------------|--|---------------|---------------|---------------|---------------|-------------|
| 1 | KRIFA Safiya   | CERCLE BELLECOMBE LYON<br>LYON             | 14.10<br>2ème | 13.75<br>2ème | 14.25<br>2ème | 14.60<br>3ème | 56.70 Or    |
| 2 | JOSELEAU Elise | EXCELSIOR<br>CHAPONOST                     | 14.75<br>3ème | 14.30<br>2ème | 12.70<br>2ème | 13.15<br>3ème | 54.90 Argen |
| 3 | AUDRAIN Manon  | MONTAGNARDE<br>SAINT MARTIN EN HAUT        | 13.40<br>2ème | 14.10<br>2ème | 12.35<br>3ème | 14.80<br>3ème | 54.65 Bronz |
| 4 | MOULIN Célia   | MONTAGNARDE<br>SAINT MARTIN EN HAUT        | 14.05<br>2ème | 13.25<br>2ème | 14.20<br>2ème | 12.70<br>2ème | 54.20       |
| 5 | MELEO Marine   | GYMNASTIQUE CLUB LA MULATI<br>LA MULATIERE | 13.75<br>2ème | 14.45<br>2ème | 14.00<br>2ème | 11.80<br>3ème | 54.00       |
| 6 | CHAABOUNI Azza | CERCLE BELLECOMBE LYON<br>LYON             | 13.25<br>2ème | 13.60<br>3ème | 12.15<br>2ème | 14.55<br>3ème | 53.55       |

# AÎNÉES HONNEUR - 3ème degré

sur 18

|    |                    |   | Cheval        | Barres        | Poutre        | Sol           |                    |
|----|--------------------|---|---------------|---------------|---------------|---------------|--------------------|
| 1  | ESPARCIEUX Maud    | <b>BLEUETS</b><br>THURINS                         | 17.15<br>4ème | 14.35<br>3ème | 14.80<br>3ème | 16.30<br>4ème | <b>62.60 Or</b>    |
| 2  | GAILLARD Zoé       | <b>SPORTIN'GÔNES</b><br>LYON                      | 16.20<br>4ème | 14.75<br>3ème | 14.40<br>3ème | 16.50<br>4ème | <b>61.85 Argen</b> |
| 3  | RULLIAT Jade       | <b>BLEUETS</b><br>THURINS                         | 16.00<br>4ème | 14.20<br>3ème | 15.05<br>3ème | 16.50<br>4ème | <b>61.75 Bronz</b> |
| 4  | BERNE Cylia        | <b>SYMPHORIETTE</b><br>SAINT SYMPHORIEN SUR COISE | 16.50<br>4ème | 13.85<br>3ème | 14.65<br>3ème | 16.30<br>4ème | <b>61.30</b>       |
| 5  | FARGE Camille      | <b>GYMNASTIQUE CLUB LA MULATI</b><br>LA MULATIERE | 14.55<br>3ème | 14.50<br>3ème | 16.85<br>4ème | 15.20<br>3ème | <b>61.10</b>       |
| 6  | CHEVRON Solène     | <b>SYMPHORIETTE</b><br>SAINT SYMPHORIEN SUR COISE | 16.65<br>4ème | 14.80<br>3ème | 14.30<br>3ème | 15.00<br>4ème | <b>60.75</b>       |
| 7  | BOURNIER Clélia    | <b>BERGERONNETTES</b><br>POUILLY LE MONIAL        | 16.05<br>4ème | 14.10<br>3ème | 14.30<br>3ème | 16.20<br>4ème | <b>60.65</b>       |
| 8  | GAMBINO Jeanne     | <b>SYMPHORIETTE</b><br>SAINT SYMPHORIEN SUR COISE | 14.45<br>3ème | 13.60<br>3ème | 14.80<br>4ème | 16.45<br>4ème | <b>59.30</b>       |
| 9  | CHARBONNIER Oriane | <b>BLEUETS</b><br>THURINS                         | 15.00<br>4ème | 14.60<br>3ème | 14.20<br>3ème | 15.15<br>4ème | <b>58.95</b>       |
| 10 | LOPEZ Margaux      | <b>BLEUETS</b><br>THURINS                         | 13.95<br>3ème | 14.55<br>3ème | 14.70<br>3ème | 15.25<br>4ème | <b>58.45</b>       |
| 11 | MALRAISON Jade     | <b>MONTAGNARDE</b><br>SAINT MARTIN EN HAUT        | 15.30<br>3ème | 13.80<br>3ème | 14.55<br>3ème | 14.55<br>3ème | <b>58.20</b>       |
| 12 | BROCARD Audrey     | <b>GYMNASTIQUE CLUB LA MULATI</b><br>LA MULATIERE | 15.05<br>3ème | 14.35<br>3ème | 13.65<br>4ème | 14.15<br>4ème | <b>57.20</b>       |
| 13 | BERNE Lena         | <b>SYMPHORIETTE</b><br>SAINT SYMPHORIEN SUR COISE | 13.60<br>3ème | 13.85<br>3ème | 15.35<br>4ème | 14.15<br>4ème | <b>56.95</b>       |
| 14 | VERPLAESTE Lou mya | <b>EXCELSIOR</b><br>CHAPONOST                     | 13.60<br>3ème | 15.10<br>3ème | 14.05<br>3ème | 14.15<br>3ème | <b>56.90</b>       |
| 15 | LAVAL Léa          | <b>BERGERONNETTES</b><br>POUILLY LE MONIAL        | 14.85<br>3ème | 13.60<br>3ème | 14.20<br>3ème | 14.10<br>3ème | <b>56.75</b>       |
| 16 | MAIGNOL Marion     | <b>BLEUETS</b><br>THURINS                         | 14.55<br>4ème | 13.35<br>3ème | 14.50<br>3ème | 12.15<br>4ème | <b>54.55</b>       |
| 17 | BRUYERE Lena       | <b>SYMPHORIETTE</b><br>SAINT SYMPHORIEN SUR COISE | 14.35<br>3ème | 11.40<br>3ème | 12.95<br>3ème | 14.60<br>4ème | <b>53.30</b>       |
| 18 | CAROTINE Shaina    | <b>SPORTIN'GÔNES</b><br>LYON                      | 13.05<br>3ème | 9.60<br>3ème  | 13.90<br>3ème | 14.20<br>4ème | <b>50.75</b>       |

# AÎNÉES HONNEUR - 4ème degré

sur 22

|    |                      |  | Cheval        | Barres        | Poutre        | Sol           |              |
|----|----------------------|--|---------------|---------------|---------------|---------------|--------------|
| 1  | FERRAND Emma         | BLEUETS<br>THURINS                         | 17.35<br>5ème | 15.40<br>4ème | 15.80<br>4ème | 17.25<br>5ème | 65.80 Or     |
| 2  | NEVES-HAHN Charlotte | GYMNASTIQUE CLUB LA MULATI<br>LA MULATIERE | 17.20<br>4ème | 14.95<br>3ème | 16.15<br>4ème | 17.10<br>4ème | 65.40 Argent |
| 3  | PETIT Lucile         | ALLIANCE SPORTIVE TARARE<br>TARARE         | 16.80<br>4ème | 16.90<br>4ème | 14.20<br>4ème | 17.30<br>5ème | 65.20 Bronze |
| 4  | FRUCTUS Charlène     | SPORTIN'GÔNES<br>LYON                      | 16.95<br>5ème | 15.40<br>4ème | 15.20<br>4ème | 16.90<br>4ème | 64.45        |
| 5  | VIRICEL Ambre        | SYMPHORIETTE<br>SAINT SYMPHORIEN SUR COISE | 16.30<br>4ème | 14.55<br>3ème | 16.25<br>4ème | 16.85<br>4ème | 63.95        |
| 6  | PERRET Ouzna         | CERCLE BELLECOMBE LYON<br>LYON             | 16.90<br>5ème | 15.00<br>4ème | 15.00<br>4ème | 17.00<br>5ème | 63.90        |
| 7  | LUCIANI Marie        | CERCLE BELLECOMBE LYON<br>LYON             | 17.65<br>5ème | 15.35<br>5ème | 14.75<br>4ème | 15.70<br>4ème | 63.45        |
| 8  | BLANC Lauréline      | BLEUETS<br>THURINS                         | 16.55<br>4ème | 14.60<br>3ème | 15.75<br>4ème | 16.50<br>4ème | 63.40        |
| 9  | BERNARD Julie        | BERGERONNETTES<br>POUILLY LE MONIAL        | 16.40<br>4ème | 14.25<br>4ème | 14.25<br>4ème | 18.15<br>5ème | 63.05        |
| 10 | BRUYERE Oceane       | SYMPHORIETTE<br>SAINT SYMPHORIEN SUR COISE | 16.20<br>4ème | 14.45<br>4ème | 14.85<br>4ème | 17.20<br>4ème | 62.70        |
| 11 | VIRICEL Gaelle       | BLEUETS<br>THURINS                         | 17.30<br>4ème | 14.25<br>3ème | 14.30<br>4ème | 16.65<br>4ème | 62.50        |
| 12 | RUEL Manon           | GYMNASTIQUE CLUB LA MULATI<br>LA MULATIERE | 16.80<br>4ème | 15.10<br>3ème | 14.00<br>4ème | 16.20<br>4ème | 62.10        |
| 13 | LAVAL Manon          | SYMPHORIETTE<br>SAINT SYMPHORIEN SUR COISE | 16.20<br>4ème | 14.90<br>3ème | 14.10<br>4ème | 15.80<br>4ème | 61.00        |
| 14 | TALON Marine         | SYMPHORIETTE<br>SAINT SYMPHORIEN SUR COISE | 16.15<br>4ème | 15.35<br>3ème | 12.70<br>4ème | 16.65<br>4ème | 60.85        |
| 15 | DUPERAY Lise         | ALLIANCE SPORTIVE TARARE<br>TARARE         | 15.70<br>4ème | 15.15<br>3ème | 14.10<br>4ème | 15.60<br>4ème | 60.55        |
| 16 | COMPIGNE Gwendoline  | SYMPHORIETTE<br>SAINT SYMPHORIEN SUR COISE | 15.80<br>4ème | 14.35<br>3ème | 13.85<br>4ème | 16.35<br>4ème | 60.35        |
| 17 | HASSLER Abigael      | SYMPHORIETTE<br>SAINT SYMPHORIEN SUR COISE | 16.05<br>4ème | 13.90<br>3ème | 12.10<br>4ème | 16.35<br>4ème | 58.40        |
| 18 | GRANJARD Alicia      | ALLIANCE SPORTIVE TARARE<br>TARARE         | 15.70<br>4ème | 12.60<br>4ème | 13.85<br>4ème | 15.50<br>5ème | 57.65        |
| 19 | BRUYERE Jennifer     | SYMPHORIETTE<br>SAINT SYMPHORIEN SUR COISE | 16.10<br>4ème | 10.75<br>4ème | 13.85<br>4ème | 16.50<br>4ème | 57.20        |
| 20 | ABIDI Sabrina        | SPORTIN'GÔNES<br>LYON                      | 16.40<br>5ème | 12.95<br>4ème | 12.00<br>4ème | 15.30<br>4ème | 56.65        |
| 21 | LACHALUPE Solène     | SPORTIN'GÔNES<br>LYON                      | 16.80<br>5ème | 10.95<br>4ème | 12.55<br>4ème | 16.30<br>4ème | 56.60        |
| 22 | RICHARD Anaïs        | MONTAGNARDE<br>SAINT MARTIN EN HAUT        | 15.10<br>4ème | 7.55<br>4ème  | 13.30<br>5ème | 17.95<br>5ème | 53.90        |



## AÎNÉES HONNEUR - 5ème degré

sur 10

|    |                    |  | Cheval        | Barres        | Poutre        | Sol           |             |
|----|--------------------|--|---------------|---------------|---------------|---------------|-------------|
| 1  | BARRAS Clémence    | CERCLE BELLECOMBE LYON<br>LYON             | 19.35<br>5ème | 16.75<br>5ème | 20.00<br>6ème | 20.35<br>6ème | 76.45 Or    |
| 2  | RUEL Pauline       | GYMNASTIQUE CLUB LA MULATI<br>LA MULATIERE | 19.30<br>5ème | 15.70<br>4ème | 20.60<br>6ème | 19.05<br>5ème | 74.65 Argen |
| 3  | BIDAUT Manon       | BERGERONNETTES<br>POUILLY LE MONIAL        | 18.40<br>5ème | 13.40<br>5ème | 20.90<br>6ème | 21.55<br>6ème | 74.25 Bronz |
| 4  | PAGAT Eloïse       | CERCLE BELLECOMBE LYON<br>LYON             | 18.25<br>5ème | 16.80<br>5ème | 16.85<br>6ème | 20.95<br>6ème | 72.85       |
| 5  | POLLET Lucie       | GYMNASTIQUE CLUB LA MULATI<br>LA MULATIERE | 21.30<br>6ème | 12.15<br>5ème | 15.50<br>5ème | 21.20<br>6ème | 70.15       |
| 6  | LIEVREMONT Perrine | SPORTIN'GÔNES<br>LYON                      | 19.55<br>6ème | 14.55<br>5ème | 17.85<br>6ème | 17.55<br>5ème | 69.50       |
| 7  | GAUDIN Océane      | BLEUETS<br>THURINS                         | 18.00<br>5ème | 15.15<br>4ème | 15.45<br>5ème | 19.70<br>6ème | 68.30       |
| 8  | GOUTAGNY Audrey    | MONTAGNARDE<br>SAINT MARTIN EN HAUT        | 18.55<br>5ème | 13.70<br>5ème | 15.10<br>6ème | 20.30<br>6ème | 67.65       |
| 9  | LALOUEL Lilie      | ALLIANCE SPORTIVE TARARE<br>TARARE         | 18.65<br>5ème | 10.85<br>4ème | 18.50<br>6ème | 18.85<br>5ème | 66.85       |
| 10 | ALEXELINE Emilie   | BERGERONNETTES<br>POUILLY LE MONIAL        | 17.85<br>5ème | 14.75<br>4ème | 16.40<br>5ème | 17.50<br>5ème | 66.50       |

# JEUNESSES HONNEUR - 1er degré

sur 6

|      |                 |  | Cheval       | Barres        | Poutre        | Sol           |             |
|------|-----------------|--|--------------|---------------|---------------|---------------|-------------|
| 1    | GONZALES Zoe    | EXCELSIOR<br>CHAPONOST                     | 13.25<br>1er | 13.05<br>1er  | 13.95<br>2ème | 14.25<br>2ème | 54.50 Or    |
| 2    | ABARKAN Anissa  | SPORTIN'GÔNES<br>LYON                      | 12.80<br>1er | 13.85<br>2ème | 12.60<br>1er  | 13.25<br>2ème | 52.50 Argen |
| 3    | DIF Chérazade   | GYMNASTIQUE CLUB LA MULATI<br>LA MULATIERE | 12.95<br>1er | 13.35<br>1er  | 12.45<br>2ème | 13.40<br>1er  | 52.15 Bronz |
| 4 ex | CAMPAGNE Réhane | GYMNASTIQUE CLUB LA MULATI<br>LA MULATIERE | 12.25<br>1er | 13.30<br>1er  | 12.30<br>1er  | 11.85<br>1er  | 49.70       |
| 4 ex | MUSTAFA Skurta  | GYMNASTIQUE CLUB LA MULATI<br>LA MULATIERE | 12.90<br>1er | 13.20<br>1er  | 11.90<br>1er  | 11.70<br>1er  | 49.70       |
| 6    | EPAKA Elisa     | MESANGES<br>LYON                           | 13.10<br>1er | 13.65<br>2ème | 13.40<br>2ème | 6.20<br>1er   | 46.35       |

# JEUNESSES HONNEUR - 2ème degré

sur 41

|       |                           |  | Cheval        | Barres        | Poutre        | Sol           |             |
|-------|---------------------------|--|---------------|---------------|---------------|---------------|-------------|
| 1     | ACHIN Margot              | MONTAGNARDE<br>SAINT MARTIN EN HAUT        | 14.90<br>3ème | 14.75<br>2ème | 13.90<br>2ème | 15.25<br>3ème | 58.80 Or    |
| 2     | MALRAISON Lily            | MONTAGNARDE<br>SAINT MARTIN EN HAUT        | 14.45<br>2ème | 15.00<br>3ème | 13.90<br>2ème | 15.05<br>3ème | 58.40 Argen |
| 3     | MALRAISON Cléa            | MONTAGNARDE<br>SAINT MARTIN EN HAUT        | 14.35<br>2ème | 14.75<br>3ème | 14.05<br>2ème | 15.00<br>3ème | 58.15 Bronz |
| 4     | ACHIN Luce                | MONTAGNARDE<br>SAINT MARTIN EN HAUT        | 14.40<br>2ème | 14.70<br>2ème | 13.75<br>2ème | 14.95<br>3ème | 57.80       |
| 5     | REYNARD Louane            | MONTAGNARDE<br>SAINT MARTIN EN HAUT        | 14.25<br>2ème | 14.55<br>2ème | 14.10<br>2ème | 14.75<br>3ème | 57.65       |
| 6     | CHARVOLIN Aure            | BLEUETS<br>THURINS                         | 13.75<br>3ème | 14.65<br>2ème | 14.00<br>2ème | 14.90<br>3ème | 57.30       |
| 7     | COTTIN Lise               | GYMNASTIQUE CLUB LA MULATI<br>LA MULATIERE | 14.60<br>3ème | 14.30<br>2ème | 13.35<br>2ème | 15.00<br>3ème | 57.25       |
| 8     | ANTONIETTI Lily-mae       | CERCLE BELLECOMBE LYON<br>LYON             | 15.15<br>3ème | 14.40<br>2ème | 12.90<br>2ème | 14.65<br>3ème | 57.10       |
| 9     | TESTUD Julie              | EXCELSIOR<br>CHAPONOST                     | 15.05<br>3ème | 14.60<br>2ème | 13.40<br>2ème | 13.90<br>3ème | 56.95       |
| 10    | RAJON Maïwenn             | MONTAGNARDE<br>SAINT MARTIN EN HAUT        | 14.00<br>2ème | 14.45<br>2ème | 13.75<br>2ème | 14.00<br>2ème | 56.20       |
| 11 ex | CHARLEUX-POINTUD Leelou   | CERCLE BELLECOMBE LYON<br>LYON             | 14.20<br>2ème | 14.20<br>2ème | 13.65<br>2ème | 14.10<br>3ème | 56.15       |
| 11 ex | MARNAS Lynn               | BLEUETS<br>THURINS                         | 13.60<br>3ème | 14.20<br>2ème | 13.70<br>2ème | 14.65<br>3ème | 56.15       |
| 13 ex | CHARLEUX-POINTUD Juliette | CERCLE BELLECOMBE LYON<br>LYON             | 13.65<br>2ème | 14.40<br>2ème | 13.75<br>2ème | 14.15<br>3ème | 55.95       |
| 13 ex | THIZY Eva                 | SYMPHORIETTE<br>SAINT SYMPHORIEN SUR COISE | 14.45<br>2ème | 13.70<br>2ème | 13.55<br>3ème | 14.25<br>3ème | 55.95       |
| 15    | BILLARD Charlotte         | MESANGES<br>LYON                           | 14.50<br>2ème | 14.65<br>2ème | 12.20<br>3ème | 14.55<br>3ème | 55.90       |
| 16    | CLAVERIE Julia            | CERCLE BELLECOMBE LYON<br>LYON             | 14.50<br>2ème | 13.85<br>2ème | 13.35<br>2ème | 14.10<br>2ème | 55.80       |
| 17    | BOUCEKKINE Sarah          | GYMNASTIQUE CLUB LA MULATI<br>LA MULATIERE | 14.50<br>2ème | 14.45<br>2ème | 13.10<br>2ème | 13.70<br>3ème | 55.75       |
| 18    | WILPUTTE Anoa             | EXCELSIOR<br>CHAPONOST                     | 15.30<br>3ème | 14.05<br>2ème | 12.05<br>2ème | 14.15<br>3ème | 55.55       |
| 19    | COMBASSON Eline           | MESANGES<br>LYON                           | 14.00<br>2ème | 14.15<br>2ème | 13.30<br>2ème | 13.90<br>2ème | 55.35       |
| 20    | NICOLAIDIS Emilie         | MESANGES<br>LYON                           | 14.00<br>2ème | 14.05<br>2ème | 13.35<br>2ème | 13.80<br>2ème | 55.20       |
| 21 ex | COLLOMB Eva               | CERCLE BELLECOMBE LYON<br>LYON             | 13.70<br>2ème | 14.30<br>2ème | 13.35<br>2ème | 13.70<br>3ème | 55.05       |
| 21 ex | DENJEAN Lola              | MONTAGNARDE<br>SAINT MARTIN EN HAUT        | 14.25<br>2ème | 14.65<br>2ème | 11.15<br>3ème | 15.00<br>3ème | 55.05       |
| 23    | HEMAR-PUJAT Ophélie       | CERCLE BELLECOMBE LYON<br>LYON             | 14.45<br>2ème | 14.20<br>2ème | 12.15<br>3ème | 14.15<br>3ème | 54.95       |
| 24    | CHANTRE Marion            | BLEUETS<br>THURINS                         | 13.90<br>3ème | 13.85<br>2ème | 12.35<br>2ème | 14.55<br>3ème | 54.65       |
| 25    | NEBI Lucie                | SPORTIN'GÔNES<br>LYON                      | 14.15<br>2ème | 13.80<br>2ème | 13.00<br>2ème | 13.15<br>2ème | 54.10       |

|     |                          |  |               |               |               |               |          |
|-----|--------------------------|--|---------------|---------------|---------------|---------------|----------|
| 26  | BROCHOT Philomene        | EXCELSIOR<br>CHAPONOST                     | 14.20<br>2ème | 14.00<br>2ème | 12.00<br>2ème | 13.55<br>3ème | 53.75    |
| 27  | CHARREIRE Ludivine       | MESANGES<br>LYON                           | 14.50<br>2ème | 14.60<br>2ème | 9.80<br>3ème  | 14.65<br>3ème | 53.55    |
| 28  | COSTES Camille           | CERCLE BELLECOMBE LYON<br>LYON             | 14.00<br>2ème | 14.15<br>2ème | 11.45<br>2ème | 13.85<br>3ème | 53.45    |
| 29  | TAIBI Wassila            | MESANGES<br>LYON                           | 13.90<br>2ème | 14.00<br>2ème | 12.10<br>2ème | 13.35<br>2ème | 53.35    |
| 30  | THOZET Courtney          | SYMPHORIETTE<br>SAINT SYMPHORIEN SUR COISE | 14.15<br>2ème | 14.20<br>2ème | 11.20<br>3ème | 13.60<br>3ème | 53.15    |
| 31  | GHALLAB Emma             | SPORTIN'GÔNES<br>LYON                      | 14.20<br>2ème | 13.75<br>2ème | 12.85<br>2ème | 12.15<br>2ème | 52.95    |
| 32  | CHALENCON Lola           | EXCELSIOR<br>CHAPONOST                     | 14.45<br>2ème | 13.90<br>2ème | 12.05<br>3ème | 12.50<br>3ème | 52.90    |
| 33  | DUPIN DE GEITERE Doriane | SYMPHORIETTE<br>SAINT SYMPHORIEN SUR COISE | 13.65<br>2ème | 13.45<br>2ème | 13.05<br>2ème | 12.40<br>2ème | 52.55    |
| 34  | LOUIS Camille            | SYMPHORIETTE<br>SAINT SYMPHORIEN SUR COISE | 14.10<br>2ème | 12.90<br>2ème | 12.40<br>2ème | 12.80<br>3ème | 52.20    |
| 35  | ATRIDE Alisee            | MESANGES<br>LYON                           | 13.85<br>2ème | 13.95<br>2ème | 10.55<br>2ème | 13.60<br>2ème | 51.95    |
| 36  | DUFFNER Camille          | CERCLE BELLECOMBE LYON<br>LYON             | 14.85<br>3ème | 14.60<br>2ème | 8.30<br>2ème  | 13.85<br>3ème | 51.60    |
| 37  | DEL REY Léonie           | SYMPHORIETTE<br>SAINT SYMPHORIEN SUR COISE | 13.80<br>2ème | 13.00<br>2ème | 11.45<br>3ème | 12.65<br>3ème | 50.90    |
| 38  | GIAUFFRET Lilou          | SYMPHORIETTE<br>SAINT SYMPHORIEN SUR COISE | 13.65<br>2ème | 12.15<br>2ème | 11.85<br>3ème | 12.95<br>3ème | 50.60    |
| 39  | VERCAEMER Elisa          | MESANGES<br>LYON                           | 14.35<br>2ème | 14.00<br>2ème | 9.05<br>2ème  | 12.80<br>2ème | 50.20    |
| 40  | CHAUVET Emma             | GYMNASTIQUE CLUB LA MULATI<br>LA MULATIERE | 13.35<br>2ème | 12.10<br>2ème | 13.00<br>2ème | 11.40<br>2ème | 49.85    |
| N/C | CATTIN Maëva             | CERCLE BELLECOMBE LYON<br>LYON             | 0.00          | 0.00          | 0.00          | 13.55<br>3ème | Blessure |

# JEUNESSES HONNEUR - 3ème degré

sur 40

|       |                         |  | Cheval        | Barres        | Poutre        | Sol           |             |
|-------|-------------------------|--|---------------|---------------|---------------|---------------|-------------|
| 1     | CLEMENT Alicia          | EXCELSIOR<br>CHAPONOST                     | 17.05<br>4ème | 15.10<br>3ème | 14.90<br>4ème | 15.60<br>3ème | 62.65 Or    |
| 2     | TOURMENTE Ségolène      | CERCLE BELLECOMBE LYON<br>LYON             | 15.55<br>3ème | 15.10<br>3ème | 14.50<br>4ème | 16.70<br>4ème | 61.85 Argen |
| 3     | BLANC Cathie            | BLEUETS<br>THURINS                         | 16.95<br>4ème | 14.40<br>3ème | 13.90<br>3ème | 16.50<br>4ème | 61.75 Bronz |
| 4     | BOUTEILLE Marylou       | SYMPHORIETTE<br>SAINT SYMPHORIEN SUR COISE | 17.00<br>4ème | 15.05<br>3ème | 13.55<br>3ème | 15.95<br>4ème | 61.55       |
| 5     | DUBOIS Elisa            | MONTAGNARDE<br>SAINT MARTIN EN HAUT        | 15.70<br>3ème | 15.20<br>3ème | 13.75<br>3ème | 16.60<br>4ème | 61.25       |
| 6     | ROUMIEU KSIKES Marie    | EXCELSIOR<br>CHAPONOST                     | 16.70<br>4ème | 16.00<br>4ème | 12.80<br>3ème | 15.50<br>3ème | 61.00       |
| 7     | DURAND Olivia           | SYMPHORIETTE<br>SAINT SYMPHORIEN SUR COISE | 17.00<br>4ème | 14.45<br>3ème | 13.05<br>3ème | 16.45<br>4ème | 60.95       |
| 8     | FALQUE Anaé             | BLEUETS<br>THURINS                         | 16.70<br>4ème | 14.30<br>3ème | 13.85<br>3ème | 16.05<br>4ème | 60.90       |
| 9     | CONFORT Zoé             | BLEUETS<br>THURINS                         | 17.10<br>4ème | 14.00<br>3ème | 14.05<br>3ème | 15.70<br>4ème | 60.85       |
| 10    | FRAICHARD Jeanne        | MESANGES<br>LYON                           | 16.80<br>4ème | 14.65<br>3ème | 13.70<br>3ème | 15.55<br>3ème | 60.70       |
| 11    | JASSERAND Clara         | BLEUETS<br>THURINS                         | 16.85<br>4ème | 13.85<br>3ème | 13.40<br>3ème | 16.40<br>4ème | 60.50       |
| 12    | GRASSET Blanche         | SYMPHORIETTE<br>SAINT SYMPHORIEN SUR COISE | 14.50<br>3ème | 14.60<br>3ème | 14.40<br>4ème | 16.85<br>4ème | 60.35       |
| 13    | PEREIRA DE OLIVEIRA Zoe | EXCELSIOR<br>CHAPONOST                     | 15.45<br>3ème | 14.90<br>3ème | 13.30<br>4ème | 16.40<br>4ème | 60.05       |
| 14 ex | BORY Louna              | SYMPHORIETTE<br>SAINT SYMPHORIEN SUR COISE | 17.10<br>4ème | 14.30<br>3ème | 13.15<br>3ème | 15.40<br>4ème | 59.95       |
| 14 ex | COUBLE Ombeline         | EXCELSIOR<br>CHAPONOST                     | 17.20<br>4ème | 14.80<br>3ème | 13.15<br>3ème | 14.80<br>3ème | 59.95       |
| 16    | VASTESAEGER Anaïs       | SYMPHORIETTE<br>SAINT SYMPHORIEN SUR COISE | 14.90<br>3ème | 14.65<br>3ème | 14.45<br>4ème | 15.85<br>4ème | 59.85       |
| 17    | DUPIN Miriana           | BLEUETS<br>THURINS                         | 14.95<br>3ème | 14.70<br>3ème | 14.20<br>3ème | 15.95<br>4ème | 59.80       |
| 18    | MOURIERAS Raphaëlle     | GYMNASTIQUE CLUB LA MULATI<br>LA MULATIERE | 15.10<br>3ème | 14.50<br>3ème | 14.65<br>4ème | 15.50<br>3ème | 59.75       |
| 19    | MOURAVY Sixtine         | SPORTIN'GÔNES<br>LYON                      | 14.75<br>3ème | 15.00<br>3ème | 13.95<br>4ème | 15.95<br>4ème | 59.65       |
| 20    | LHOPITAL Eva            | MONTAGNARDE<br>SAINT MARTIN EN HAUT        | 15.60<br>3ème | 15.05<br>3ème | 14.00<br>3ème | 14.65<br>3ème | 59.30       |
| 21 ex | NESTOR Ilana            | CERCLE BELLECOMBE LYON<br>LYON             | 15.60<br>3ème | 14.70<br>3ème | 12.95<br>3ème | 15.65<br>4ème | 58.90       |
| 21 ex | PAGAT Stéphanie         | CERCLE BELLECOMBE LYON<br>LYON             | 14.60<br>3ème | 15.00<br>3ème | 14.00<br>4ème | 15.30<br>3ème | 58.90       |
| 23    | SCHUBNEL Loane          | BLEUETS<br>THURINS                         | 16.90<br>4ème | 13.65<br>3ème | 12.75<br>4ème | 14.75<br>3ème | 58.05       |
| 24    | ANTOINE Maëlle          | SPORTIN'GÔNES<br>LYON                      | 14.15<br>3ème | 14.85<br>3ème | 13.80<br>3ème | 14.70<br>3ème | 57.50       |
| 25    | LOUA Camille            | SPORTIN'GÔNES<br>LYON                      | 15.00<br>3ème | 14.45<br>3ème | 13.95<br>4ème | 14.05<br>4ème | 57.45       |

|       |                     |   |               |               |               |               |                       |
|-------|---------------------|---|---------------|---------------|---------------|---------------|-----------------------|
| 26    | PIOT Méline         | <b>SYMPHORIETTE</b><br>SAINT SYMPHORIEN SUR COISE | 15.20<br>3ème | 14.50<br>3ème | 13.10<br>3ème | 14.60<br>3ème | <b>57.40</b>          |
| 27    | RICHARD Emmaelle    | <b>MONTAGNARDE</b><br>SAINT MARTIN EN HAUT        | 15.00<br>3ème | 14.05<br>3ème | 12.40<br>3ème | 15.65<br>4ème | <b>57.10</b>          |
| 28    | GASMI Yasmine       | <b>SPORTIN'GÔNES</b><br>LYON                      | 16.60<br>4ème | 14.80<br>3ème | 9.20<br>3ème  | 16.35<br>4ème | <b>56.95</b>          |
| 29    | RIVOLLIER Maelle    | <b>BLEUETS</b><br>THURINS                         | 14.85<br>3ème | 14.60<br>3ème | 13.00<br>3ème | 14.30<br>3ème | <b>56.75</b>          |
| 30    | BOUTEILLE Alicia    | <b>SYMPHORIETTE</b><br>SAINT SYMPHORIEN SUR COISE | 14.60<br>3ème | 13.85<br>3ème | 12.05<br>3ème | 16.15<br>4ème | <b>56.65</b>          |
| 31    | VANGAEVEREN Kylie   | <b>SPORTIN'GÔNES</b><br>LYON                      | 14.40<br>3ème | 14.25<br>3ème | 12.15<br>3ème | 15.80<br>4ème | <b>56.60</b>          |
| 32 ex | NEVES-HAHN Capucine | <b>GYMNASTIQUE CLUB LA MULATI</b><br>LA MULATIERE | 14.30<br>3ème | 14.40<br>3ème | 13.10<br>3ème | 14.75<br>3ème | <b>56.55</b>          |
| 32 ex | PAGEAUX Eléa        | <b>BLEUETS</b><br>THURINS                         | 14.55<br>3ème | 13.85<br>3ème | 13.50<br>3ème | 14.65<br>3ème | <b>56.55</b>          |
| 34    | CHENU Joséphine     | <b>SYMPHORIETTE</b><br>SAINT SYMPHORIEN SUR COISE | 13.50<br>3ème | 14.90<br>3ème | 12.25<br>3ème | 15.65<br>4ème | <b>56.30</b>          |
| 35    | BALMONT Jade        | <b>SYMPHORIETTE</b><br>SAINT SYMPHORIEN SUR COISE | 14.50<br>3ème | 13.75<br>3ème | 12.05<br>3ème | 15.85<br>4ème | <b>56.15</b>          |
| 36    | BERTINOT Astrid     | <b>MONTAGNARDE</b><br>SAINT MARTIN EN HAUT        | 14.30<br>3ème | 13.60<br>3ème | 12.75<br>4ème | 14.55<br>3ème | <b>55.20</b>          |
| 37    | ROUDE Maïna         | <b>SYMPHORIETTE</b><br>SAINT SYMPHORIEN SUR COISE | 14.65<br>3ème | 12.80<br>3ème | 12.55<br>3ème | 14.30<br>3ème | <b>54.30</b>          |
| 38    | GRANGE Cassandra    | <b>MONTAGNARDE</b><br>SAINT MARTIN EN HAUT        | 14.50<br>3ème | 14.45<br>3ème | 10.70<br>3ème | 14.40<br>3ème | <b>54.05</b>          |
| 39    | BONNARD Maureen     | <b>MONTAGNARDE</b><br>SAINT MARTIN EN HAUT        | 13.65<br>3ème | 12.25<br>3ème | 13.95<br>4ème | 13.60<br>3ème | <b>53.45</b>          |
| N/C   | LHOPITAL Nina       | <b>BLEUETS</b><br>THURINS                         | 14.55<br>3ème | 14.00<br>3ème | 14.10<br>2ème | 14.50<br>3ème | <b>Deg. non conf.</b> |

## JEUNESSES HONNEUR - 4ème degré

sur 7

|   |                   |  | Cheval        | Barres        | Poutre        | Sol           |             |
|---|-------------------|--|---------------|---------------|---------------|---------------|-------------|
| 1 | HOANG Emma        | SPORTIN'GÔNES<br>LYON                      | 16.35<br>4ème | 14.85<br>3ème | 15.15<br>4ème | 16.85<br>4ème | 63.20 Or    |
| 2 | TALON Cyrielle    | SYMPHORIETTE<br>SAINT SYMPHORIEN SUR COISE | 17.75<br>5ème | 14.65<br>4ème | 13.70<br>5ème | 16.65<br>4ème | 62.75 Argen |
| 3 | BADJI Ella        | BLEUETS<br>THURINS                         | 16.40<br>4ème | 15.05<br>3ème | 15.35<br>4ème | 15.85<br>4ème | 62.65 Bronz |
| 4 | GRILLET Maud      | GYMNASTIQUE CLUB LA MULATI<br>LA MULATIERE | 16.35<br>4ème | 15.00<br>3ème | 14.85<br>4ème | 15.60<br>4ème | 61.80       |
| 5 | CHARVOLIN Ella    | SYMPHORIETTE<br>SAINT SYMPHORIEN SUR COISE | 16.30<br>4ème | 11.20<br>4ème | 14.55<br>5ème | 17.20<br>5ème | 59.25       |
| 6 | ARMAND Gabrielle  | MESANGES<br>LYON                           | 15.35<br>4ème | 14.10<br>3ème | 12.40<br>4ème | 16.55<br>4ème | 58.40       |
| 7 | TCHERKEZIA Salomé | SPORTIN'GÔNES<br>LYON                      | 14.70<br>4ème | 14.90<br>3ème | 12.45<br>4ème | 14.90<br>4ème | 56.95       |

# POUSSINS HONNEUR

sur 53

|       |                               |  | Cheval        | Barres        | Poutre        | Sol           |             |
|-------|-------------------------------|--|---------------|---------------|---------------|---------------|-------------|
| 1     | MOURAVY Edgar                 | SPORTIN'GÔNES<br>LYON                      | 18.65<br>5ème | 14.85<br>3ème | 15.50<br>5ème | 18.40<br>5ème | 67.40 Or    |
| 2     | IDAMINE Jasmine               | SPORTIN'GÔNES<br>LYON                      | 16.75<br>5ème | 15.05<br>3ème | 15.70<br>4ème | 17.45<br>4ème | 64.95 Argen |
| 3     | WELLOT-SAMBA Melvine-gloire   | CERCLE BELLECOMBE LYON<br>LYON             | 17.25<br>4ème | 14.60<br>3ème | 14.60<br>4ème | 17.10<br>4ème | 63.55 Bronz |
| 4 ex  | ADJADJ-KLENOVSKI Lou          | CERCLE BELLECOMBE LYON<br>LYON             | 17.20<br>4ème | 14.90<br>3ème | 14.00<br>3ème | 17.10<br>4ème | 63.20       |
| 4 ex  | PIERRE Marine                 | EXCELSIOR<br>CHAPONOST                     | 17.30<br>4ème | 14.40<br>2ème | 14.20<br>4ème | 17.30<br>4ème | 63.20       |
| 6     | ARNOUX Léane                  | GYMNASTIQUE CLUB LA MULATI<br>LA MULATIERE | 17.40<br>4ème | 12.90<br>3ème | 14.50<br>4ème | 17.30<br>4ème | 62.10       |
| 7     | BOUTELDJA Assia               | GYMNASTIQUE CLUB LA MULATI<br>LA MULATIERE | 17.10<br>4ème | 14.00<br>2ème | 13.70<br>4ème | 16.90<br>4ème | 61.70       |
| 8     | DUPERRAY-ROUX Chloé           | BERGERONNETTES<br>POUILLY LE MONIAL        | 16.70<br>4ème | 13.60<br>2ème | 14.50<br>2ème | 16.60<br>4ème | 61.40       |
| 9     | MARSOLAIS-PONTEFRACT<br>Manon | SPORTIN'GÔNES<br>LYON                      | 16.50<br>4ème | 14.50<br>3ème | 13.10<br>3ème | 17.20<br>4ème | 61.30       |
| 10    | PEGUET Lou                    | BERGERONNETTES<br>POUILLY LE MONIAL        | 17.20<br>4ème | 14.10<br>2ème | 12.80<br>2ème | 16.65<br>4ème | 60.75       |
| 11    | ROUVEUR Alyson                | GYMNASTIQUE CLUB LA MULATI<br>LA MULATIERE | 16.95<br>4ème | 14.40<br>3ème | 12.50<br>3ème | 16.85<br>4ème | 60.70       |
| 12    | ABARKAN Amel                  | SPORTIN'GÔNES<br>LYON                      | 17.20<br>4ème | 14.45<br>3ème | 11.90<br>3ème | 17.10<br>4ème | 60.65       |
| 13    | BENSEHILA Kahina              | GYMNASTIQUE CLUB LA MULATI<br>LA MULATIERE | 17.10<br>4ème | 13.65<br>2ème | 13.10<br>4ème | 16.75<br>4ème | 60.60       |
| 14    | PIERRE Candice                | EXCELSIOR<br>CHAPONOST                     | 15.15<br>3ème | 14.00<br>2ème | 14.30<br>3ème | 16.95<br>4ème | 60.40       |
| 15 ex | MACHENAUD Naëlle              | CERCLE BELLECOMBE LYON<br>LYON             | 15.30<br>3ème | 14.35<br>2ème | 13.80<br>3ème | 16.80<br>4ème | 60.25       |
| 15 ex | POYARD Cassandra              | BLEUETS<br>THURINS                         | 15.20<br>3ème | 14.50<br>4ème | 13.60<br>3ème | 16.95<br>4ème | 60.25       |
| 17    | ARNOUX Lucie                  | GYMNASTIQUE CLUB LA MULATI<br>LA MULATIERE | 17.30<br>4ème | 11.90<br>3ème | 13.80<br>3ème | 17.20<br>4ème | 60.20       |
| 18    | ENONE-EPOPA Lou               | CERCLE BELLECOMBE LYON<br>LYON             | 15.55<br>3ème | 14.10<br>2ème | 14.50<br>2ème | 15.80<br>3ème | 59.95       |
| 19    | LAFRANQUE Emma                | BERGERONNETTES<br>POUILLY LE MONIAL        | 14.80<br>3ème | 14.20<br>2ème | 14.30<br>2ème | 16.50<br>4ème | 59.80       |
| 20    | CABOTTE Sara                  | MESANGES<br>LYON                           | 15.45<br>3ème | 14.70<br>3ème | 14.10<br>3ème | 15.45<br>3ème | 59.70       |
| 21    | MEZARD Romane                 | SYMPHORIETTE<br>SAINT SYMPHORIEN SUR COISE | 16.90<br>4ème | 13.60<br>2ème | 12.70<br>3ème | 16.40<br>4ème | 59.60       |
| 22    | RAFFOUR Gaëtane               | SPORTIN'GÔNES<br>LYON                      | 15.10<br>3ème | 14.80<br>3ème | 13.90<br>2ème | 15.70<br>3ème | 59.50       |
| 23 ex | PAGEAUX Noélyne               | BLEUETS<br>THURINS                         | 15.40<br>3ème | 13.80<br>2ème | 14.00<br>2ème | 16.25<br>4ème | 59.45       |
| 23 ex | POINTEAU Anais                | EXCELSIOR<br>CHAPONOST                     | 15.45<br>3ème | 13.80<br>3ème | 12.90<br>3ème | 17.30<br>4ème | 59.45       |
| 25    | CHAPEL Maelyne                | SYMPHORIETTE<br>SAINT SYMPHORIEN SUR COISE | 16.90<br>4ème | 14.25<br>2ème | 12.50<br>3ème | 15.75<br>4ème | 59.40       |



|       |                    |  |               |               |               |               |       |
|-------|--------------------|--|---------------|---------------|---------------|---------------|-------|
| 26    | MOUNIB Reihane     | MESANGES<br>LYON                           | 15.30<br>3ème | 14.40<br>2ème | 14.10<br>2ème | 15.45<br>3ème | 59.25 |
| 27    | RENAUD Loïs        | GYMNASTIQUE CLUB LA MULATI<br>LA MULATIERE | 17.40<br>4ème | 13.75<br>2ème | 11.20<br>3ème | 16.65<br>4ème | 59.00 |
| 28    | LOBERT Noémie      | EXCELSIOR<br>CHAPONOST                     | 15.20<br>3ème | 14.25<br>2ème | 14.10<br>2ème | 15.35<br>3ème | 58.90 |
| 29 ex | BONNARD Clara      | MONTAGNARDE<br>SAINT MARTIN EN HAUT        | 15.30<br>3ème | 14.00<br>2ème | 14.40<br>2ème | 15.00<br>3ème | 58.70 |
| 29 ex | DURAND Sarah       | SYMPHORIETTE<br>SAINT SYMPHORIEN SUR COISE | 16.30<br>4ème | 9.50<br>3ème  | 16.20<br>4ème | 16.70<br>4ème | 58.70 |
| 31    | BAUD Loane         | MONTAGNARDE<br>SAINT MARTIN EN HAUT        | 15.40<br>3ème | 14.10<br>2ème | 13.10<br>2ème | 15.95<br>3ème | 58.55 |
| 32    | BERTHOMIEU Lisa    | MESANGES<br>LYON                           | 15.35<br>3ème | 14.05<br>2ème | 13.50<br>3ème | 15.45<br>3ème | 58.35 |
| 33    | JOANNON Thea       | EXCELSIOR<br>CHAPONOST                     | 14.80<br>3ème | 13.85<br>2ème | 14.10<br>2ème | 15.35<br>3ème | 58.10 |
| 34    | MARTIN Inès        | MONTAGNARDE<br>SAINT MARTIN EN HAUT        | 14.85<br>3ème | 14.30<br>2ème | 14.50<br>2ème | 14.30<br>3ème | 57.95 |
| 35    | MANGINO Charline   | EXCELSIOR<br>CHAPONOST                     | 15.10<br>3ème | 14.50<br>2ème | 10.90<br>3ème | 17.30<br>4ème | 57.80 |
| 36    | COUVIDOUX Jade     | MESANGES<br>LYON                           | 15.15<br>3ème | 13.70<br>2ème | 13.90<br>2ème | 15.00<br>2ème | 57.75 |
| 37    | RICHARD Lison      | MONTAGNARDE<br>SAINT MARTIN EN HAUT        | 14.90<br>3ème | 14.20<br>2ème | 13.10<br>2ème | 15.50<br>3ème | 57.70 |
| 38 ex | GAGLIARDI Lauriana | BERGERONNETTES<br>POUILLY LE MONIAL        | 14.80<br>3ème | 13.95<br>2ème | 13.50<br>2ème | 15.35<br>3ème | 57.60 |
| 38 ex | VILLARD Nattie     | MONTAGNARDE<br>SAINT MARTIN EN HAUT        | 14.80<br>3ème | 13.90<br>2ème | 14.10<br>2ème | 14.80<br>2ème | 57.60 |
| 40    | THOMAS Hélia       | BLEUETS<br>THURINS                         | 15.30<br>3ème | 14.15<br>3ème | 11.70<br>3ème | 16.40<br>4ème | 57.55 |
| 41    | SAGBO Oceane       | MESANGES<br>LYON                           | 14.55<br>2ème | 13.50<br>2ème | 14.40<br>2ème | 15.00<br>2ème | 57.45 |
| 42    | GAUTHIER Juliette  | CERCLE BELLECOMBE LYON<br>LYON             | 15.20<br>3ème | 13.80<br>3ème | 11.50<br>3ème | 16.90<br>4ème | 57.40 |
| 43    | RIAS Emma          | BLEUETS<br>THURINS                         | 14.85<br>3ème | 13.15<br>2ème | 13.70<br>2ème | 15.65<br>4ème | 57.35 |
| 44    | CHARDON Laurine    | BERGERONNETTES<br>POUILLY LE MONIAL        | 15.35<br>3ème | 13.20<br>2ème | 13.10<br>2ème | 15.60<br>3ème | 57.25 |
| 45    | PALANDRE Romane    | MONTAGNARDE<br>SAINT MARTIN EN HAUT        | 14.40<br>2ème | 13.80<br>2ème | 14.00<br>2ème | 14.90<br>2ème | 57.10 |
| 46    | JULLIAND Prune     | BLEUETS<br>THURINS                         | 14.85<br>3ème | 14.00<br>2ème | 11.90<br>2ème | 16.00<br>4ème | 56.75 |
| 47    | CORNU Philippine   | BLEUETS<br>THURINS                         | 14.45<br>3ème | 13.95<br>2ème | 13.40<br>2ème | 14.00<br>3ème | 55.80 |
| 48    | GRANJON Mylène     | SYMPHORIETTE<br>SAINT SYMPHORIEN SUR COISE | 17.15<br>4ème | 14.20<br>2ème | 7.40<br>3ème  | 15.20<br>4ème | 53.95 |
| 49    | GRANJON Orianne    | SYMPHORIETTE<br>SAINT SYMPHORIEN SUR COISE | 17.20<br>4ème | 9.60<br>3ème  | 12.00<br>3ème | 14.90<br>4ème | 53.70 |
| 50    | CHANCRIN Lana      | BERGERONNETTES<br>POUILLY LE MONIAL        | 14.20<br>2ème | 12.30<br>1er  | 13.40<br>2ème | 13.35<br>2ème | 53.25 |
| 51 ex | CHIZMEDJIAN Ani    | MESANGES<br>LYON                           | 14.05<br>2ème | 10.00<br>2ème | 13.60<br>2ème | 15.00<br>2ème | 52.65 |
| 51 ex | ROLLIN Victoria    | SPORTIN'GÔNES<br>LYON                      | 14.90<br>3ème | 10.50<br>3ème | 13.50<br>2ème | 13.75<br>3ème | 52.65 |



FEDERATION SPORTIVE ET CULTURELLE DE FRANCE

Comité départemental du Rhône - Métropole de Lyon

**Coupe départementale de  
GYMNASTIQUE ARTISTIQUE  
FEMININE**

Patronnée par

L'ASSOCIATION DES ANCIENS GYMNASTES  
ET TOUTES DISCIPLINES

**PALMARÈS**

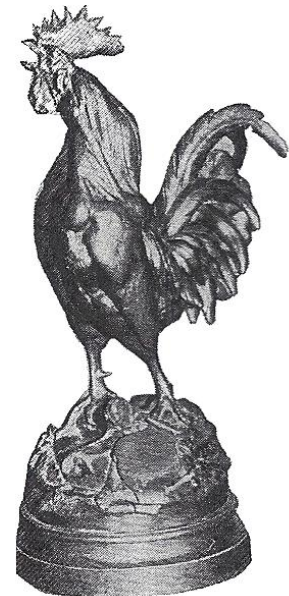

31 mars et 1er avril 2018  
à Halle Diagana - Lyon 9

*Organisée par LYON PESD*

# EXCELLENCE



## Classement général

2018

### CHALLENGE SAINT LAUMER (EXCELLENCE)

|   |                         |                        |          |           |
|---|-------------------------|------------------------|----------|-----------|
| 1 | HIRONDELLES             | VILLEFRANCHE SUR SAONE | I 349.30 | Challenge |
| 2 | CRAN                    | TASSIN                 | I 331.95 | Coupe     |
| 3 | JAAC ALOUETTES          | CALUIRE                | I 298.55 | Coupe     |
| 4 | GYMNASTIQUE RHODANIENNE | CONDRIEU               | I 244.90 |           |
| 5 | ALERTE SPORTIVE         | SAINT ROMAIN EN GAL    | I 221.60 |           |
| 6 | VAILLANTES              | BRIGNAIS               | I 220.50 |           |
| 7 | EVEIL SPORTIF           | AMPLEPUIS              | I 186.60 |           |
| 8 | JEUNESSE MORNANTAISE    | MORNANT                | I 162.05 |           |

### CHALLENGE MARCELLE COURTINE (PROMOTION)

|   |                   |                     |          |           |
|---|-------------------|---------------------|----------|-----------|
| 1 | SAINT LOUIS RUCHE | FONTAINES SUR SAONE | I 129.45 | Challenge |
| 2 | FAUVETTES         | BOIS D'OINGT        | I 055.80 | Coupe     |

### CHALLENGE THERESE REMERY (HONNEUR)

|   |                               |                            |          |           |
|---|-------------------------------|----------------------------|----------|-----------|
| 1 | BLEUETS                       | THURINS                    | I 042.15 | Challenge |
| 2 | CERCLE BELLECOMBE LYON        | LYON                       | I 040.10 | Coupe     |
| 3 | GYMNASTIQUE CLUB LA MULATIERE | LA MULATIERE               | I 039.15 | Coupe     |
| 4 | SPORTIN'GÔNES                 | LYON                       | I 025.30 |           |
| 5 | SYMPHORIETTE                  | SAINT SYMPHORIEN SUR COISE | I 021.30 |           |

**RAPPEL :** TOUTES LES COUPES ATTRIBUEES SONT DES COUPES TOURNANTES

## Aînées excellence

|    |                         |                        |              |
|----|-------------------------|------------------------|--------------|
| 1  | JAAC ALOUETTES          | CALUIRE                | 515.90 Coupe |
| 2  | CRAN                    | TASSIN                 | 515.80       |
| 3  | HIRONDELLES             | VILLEFRANCHE SUR SAONE | 513.85       |
| 4  | PESD                    | LYON                   | 489.35       |
| 5  | VAILLANTES              | BRIGNAIS               | 473.20       |
| 6  | JEUNESSE MORNANTAISE    | MORNANT                | 471.05       |
| 7  | EVEIL SPORTIF           | AMPLEPUI               | 466.45       |
| 8  | ALERTE SPORTIVE         | SAINT ROMAIN EN GAL    | 464.95       |
| 9  | GYMNASTIQUE RHODANIENNE | CONDRIEU               | 458.65       |
| 10 | ARC EN CIEL ORLIENAS    | ORLIENAS               | 421.90       |

## Jeunessexcellence

|   |                         |                        |              |
|---|-------------------------|------------------------|--------------|
| 1 | HIRONDELLES             | VILLEFRANCHE SUR SAONE | 455.50 Coupe |
| 2 | CRAN                    | TASSIN                 | 447.30       |
| 3 | GYMNASTIQUE RHODANIENNE | CONDRIEU               | 443.65       |
| 4 | JAAC ALOUETTES          | CALUIRE                | 432.05       |
| 5 | VAILLANTES              | BRIGNAIS               | 428.20       |
| 6 | ALERTE SPORTIVE         | SAINT ROMAIN EN GAL    | 422.30       |
| 7 | EVEIL SPORTIF           | AMPLEPUI               | 408.40       |
| 8 | JEUNESSE MORNANTAISE    | MORNANT                | 405.75       |

## Poussins excellence

|   |                         |                        |              |
|---|-------------------------|------------------------|--------------|
| 1 | HIRONDELLES             | VILLEFRANCHE SUR SAONE | 379.95 Coupe |
| 2 | CRAN                    | TASSIN                 | 368.85       |
| 3 | JAAC ALOUETTES          | CALUIRE                | 350.60       |
| 4 | GYMNASTIQUE RHODANIENNE | CONDRIEU               | 342.60       |
| 5 | ALERTE SPORTIVE         | SAINT ROMAIN EN GAL    | 334.35       |
| 6 | VAILLANTES              | BRIGNAIS               | 319.10       |
| 7 | EVEIL SPORTIF           | AMPLEPUI               | 311.75       |
| 8 | JEUNESSE MORNANTAISE    | MORNANT                | 285.25       |

**RAPPEL : TOUTES LES COUPES ATTRIBUEES SONT DES COUPES TOURNANTES**

2018

## AÎNÉES EXCELLENCE - 2ème degré

sur 7

|     |                         |                                     | Cheval        | Barres        | Poutre        | Sol           |                |
|-----|-------------------------|-------------------------------------|---------------|---------------|---------------|---------------|----------------|
| 1   | BOUILLET Tess           | PESD<br>LYON                        | 14.65<br>3ème | 14.35<br>2ème | 14.25<br>2ème | 14.50<br>3ème | 57.75 Or       |
| 2   | DABARD Ines             | GYMNASTIQUE RHODANIENNE<br>CONDRIEU | 14.65<br>3ème | 13.80<br>2ème | 14.45<br>2ème | 14.65<br>3ème | 57.55 Argen    |
| 3   | BOULANGER Loane         | GYMNASTIQUE RHODANIENNE<br>CONDRIEU | 13.50<br>3ème | 14.35<br>2ème | 14.50<br>2ème | 14.95<br>3ème | 57.30 Bronz    |
| 4   | RIFFARD Camille         | GYMNASTIQUE RHODANIENNE<br>CONDRIEU | 13.85<br>3ème | 13.35<br>2ème | 14.65<br>2ème | 15.00<br>3ème | 56.85          |
| 5   | ROUS Chloé              | JEUNESSE MORNANTAISE<br>MORNANT     | 14.20<br>2ème | 14.00<br>2ème | 13.50<br>3ème | 14.70<br>3ème | 56.40          |
| 6   | HADJOU Insaf            | PESD<br>LYON                        | 14.15<br>3ème | 13.75<br>2ème | 13.55<br>2ème | 12.50<br>2ème | 53.95          |
| N/C | DE SOUSA LEITE Clotilde | CRAN<br>TASSIN                      | 12.90<br>1er  | 12.45<br>2ème | 11.70<br>2ème | 11.00<br>2ème | Deg. non conf. |

# AÎNÉES EXCELLENCE - 3ème degré

sur 15

|    |                       |  | Cheval        | Barres        | Poutre        | Sol           |              |
|----|-----------------------|--|---------------|---------------|---------------|---------------|--------------|
| 1  | SANG Coline           | HIRONDELLES<br>VILLEFRANCHE SUR SAONE  | 14.30<br>3ème | 14.70<br>3ème | 15.00<br>4ème | 16.20<br>4ème | 60.20 Or     |
| 2  | SABOT Paloma          | ARC EN CIEL ORLIENAS<br>ORLIENAS       | 15.35<br>3ème | 14.45<br>3ème | 14.90<br>4ème | 15.45<br>4ème | 60.15 Argent |
| 3  | BROUSSARD Cassandre   | PESD<br>LYON                           | 14.75<br>3ème | 14.15<br>3ème | 14.35<br>3ème | 15.75<br>4ème | 59.00 Bronze |
| 4  | LOREAU Elena          | GYMNASTIQUE RHODANIENNE<br>CONDRIEU    | 16.70<br>4ème | 14.15<br>3ème | 13.45<br>3ème | 14.20<br>3ème | 58.50        |
| 5  | GRANGE-BASSET Alysson | EVEIL SPORTIF<br>AMPLEPUIS             | 15.30<br>4ème | 14.70<br>4ème | 14.30<br>3ème | 14.10<br>3ème | 58.40        |
| 6  | YACHI Riana           | HIRONDELLES<br>VILLEFRANCHE SUR SAONE  | 17.00<br>4ème | 13.80<br>3ème | 11.45<br>3ème | 15.70<br>4ème | 57.95        |
| 7  | VIAL Justine          | EVEIL SPORTIF<br>AMPLEPUIS             | 16.00<br>4ème | 13.55<br>3ème | 13.80<br>3ème | 14.45<br>3ème | 57.80        |
| 8  | JACOB Emilie          | JEUNESSE MORNANTAISE<br>MORNANT        | 14.95<br>3ème | 13.25<br>3ème | 14.60<br>3ème | 14.40<br>3ème | 57.20        |
| 9  | CONJARD Julie         | GYMNASTIQUE RHODANIENNE<br>CONDRIEU    | 15.40<br>3ème | 13.80<br>3ème | 13.65<br>3ème | 14.30<br>3ème | 57.15        |
| 10 | D'AZAMBUJA Castille   | HIRONDELLES<br>VILLEFRANCHE SUR SAONE  | 14.25<br>3ème | 11.05<br>3ème | 14.85<br>4ème | 16.90<br>4ème | 57.05        |
| 11 | JOUBE Katia           | GYMNASTIQUE RHODANIENNE<br>CONDRIEU    | 14.90<br>3ème | 13.10<br>3ème | 13.75<br>3ème | 14.50<br>3ème | 56.25        |
| 12 | DROMBY Agathe         | CRAN<br>TASSIN                         | 14.80<br>3ème | 12.15<br>3ème | 13.35<br>3ème | 14.05<br>3ème | 54.35        |
| 13 | ROBIN Fanny           | ALERTE SPORTIVE<br>SAINT ROMAIN EN GAL | 13.90<br>3ème | 12.85<br>3ème | 12.55<br>4ème | 14.10<br>4ème | 53.40        |
| 14 | MOUILLEFARINE Mahaut  | CRAN<br>TASSIN                         | 15.15<br>3ème | 12.15<br>3ème | 12.75<br>3ème | 10.70<br>3ème | 50.75        |
| 15 | BEURIER Rose          | CRAN<br>TASSIN                         | 14.45<br>3ème | 10.20<br>3ème | 9.10<br>3ème  | 13.05<br>3ème | 46.80        |

# AÎNÉES EXCELLENCE - 4ème degré

sur 23

|      |                  |  | Cheval        | Barres        | Poutre        | Sol           |                |
|------|------------------|--|---------------|---------------|---------------|---------------|----------------|
| 1    | BARROU Lisa      | GYMNASTIQUE RHODANIENNE<br>CONDRIEU    | 18.40<br>5ème | 17.15<br>5ème | 16.90<br>4ème | 17.00<br>4ème | 69.45 Or       |
| 2    | BLANCO Marilou   | GYMNASTIQUE RHODANIENNE<br>CONDRIEU    | 19.00<br>5ème | 14.80<br>4ème | 15.35<br>4ème | 17.20<br>5ème | 66.35 Argent   |
| 3    | RIONDET Elisa    | VAILLANTES<br>BRIGNAIS                 | 18.60<br>5ème | 15.25<br>4ème | 14.15<br>4ème | 17.60<br>5ème | 65.60 Bronze   |
| 4    | MUGUET Chloé     | VAILLANTES<br>BRIGNAIS                 | 16.55<br>4ème | 13.55<br>4ème | 18.10<br>5ème | 17.35<br>5ème | 65.55          |
| 5    | FERRY Pauline    | PESD<br>LYON                           | 16.90<br>4ème | 15.55<br>3ème | 15.30<br>4ème | 17.30<br>4ème | 65.05          |
| 6    | NAITAOUDIA Luna  | PESD<br>LYON                           | 17.95<br>5ème | 13.85<br>4ème | 16.30<br>5ème | 16.25<br>4ème | 64.35          |
| 7 ex | CROUZET Charlene | GYMNASTIQUE RHODANIENNE<br>CONDRIEU    | 19.00<br>5ème | 12.60<br>4ème | 15.70<br>5ème | 16.95<br>4ème | 64.25          |
| 7 ex | GRANDJEAN Océane | HIRONDELLES<br>VILLEFRANCHE SUR SAONE  | 18.05<br>5ème | 16.00<br>4ème | 13.40<br>4ème | 16.80<br>4ème | 64.25          |
| 9    | ASATEKIN Péline  | JEUNESSE MORNANTAISE<br>MORNANT        | 15.75<br>4ème | 15.45<br>4ème | 15.40<br>4ème | 17.60<br>5ème | 64.20          |
| 10   | THIEVON Altina   | JAAC ALOUETTES<br>CALUIRE              | 16.70<br>4ème | 15.05<br>3ème | 15.30<br>4ème | 17.00<br>4ème | 64.05          |
| 11   | PEZART Lylou     | HIRONDELLES<br>VILLEFRANCHE SUR SAONE  | 18.80<br>5ème | 15.30<br>4ème | 14.10<br>4ème | 14.90<br>5ème | 63.10          |
| 12   | SOURBE Gabrielle | JAAC ALOUETTES<br>CALUIRE              | 16.50<br>4ème | 15.00<br>3ème | 14.90<br>4ème | 16.50<br>4ème | 62.90          |
| 13   | SARRASSAT Line   | VAILLANTES<br>BRIGNAIS                 | 17.55<br>5ème | 15.05<br>4ème | 15.55<br>4ème | 14.50<br>5ème | 62.65          |
| 14   | CLEMENT Barbara  | VAILLANTES<br>BRIGNAIS                 | 16.20<br>4ème | 14.10<br>3ème | 14.65<br>4ème | 15.50<br>4ème | 60.45          |
| 15   | REVEL Andréa     | VAILLANTES<br>BRIGNAIS                 | 16.35<br>4ème | 15.10<br>3ème | 13.25<br>4ème | 15.20<br>4ème | 59.90          |
| 16   | RONGEAT Justine  | HIRONDELLES<br>VILLEFRANCHE SUR SAONE  | 16.40<br>5ème | 11.90<br>5ème | 15.65<br>4ème | 15.70<br>4ème | 59.65          |
| 17   | FEDRY Célestine  | HIRONDELLES<br>VILLEFRANCHE SUR SAONE  | 14.50<br>4ème | 13.80<br>4ème | 14.50<br>4ème | 16.65<br>4ème | 59.45          |
| 18   | UMBRICHT Kiara   | JAAC ALOUETTES<br>CALUIRE              | 15.55<br>4ème | 14.60<br>3ème | 12.45<br>4ème | 16.00<br>4ème | 58.60          |
| 19   | PLACET Chloé     | CRAN<br>TASSIN                         | 15.20<br>4ème | 12.55<br>4ème | 14.45<br>5ème | 16.25<br>5ème | 58.45          |
| 20   | LAGANT Elsa      | ALERTE SPORTIVE<br>SAINT ROMAIN EN GAL | 16.35<br>5ème | 8.55<br>4ème  | 14.95<br>5ème | 17.15<br>4ème | 57.00          |
| 21   | THION Marjolène  | CRAN<br>TASSIN                         | 13.85<br>4ème | 13.90<br>3ème | 12.65<br>4ème | 16.35<br>4ème | 56.75          |
| 22   | LAGANT Margot    | ALERTE SPORTIVE<br>SAINT ROMAIN EN GAL | 13.90<br>4ème | 7.25<br>4ème  | 13.10<br>4ème | 12.50<br>4ème | 46.75          |
| N/C  | DUFOUR Sarah     | CRAN<br>TASSIN                         | 14.65<br>4ème | 14.60<br>3ème | 14.45<br>5ème | 16.70<br>4ème | Deg. non conf. |



# AÎNÉES EXCELLENCE - 5ème degré

sur 24

|     |                          |  | Cheval        | Barres        | Poutre        | Sol           |              |
|-----|--------------------------|--|---------------|---------------|---------------|---------------|--------------|
| 1   | LOURDES Enrica           | HIRONDELLES<br>VILLEFRANCHE SUR SAONE  | 20.60<br>6ème | 17.40<br>5ème | 17.60<br>5ème | 20.75<br>6ème | 76.35 Or     |
| 2   | MURE Shanone             | HIRONDELLES<br>VILLEFRANCHE SUR SAONE  | 18.25<br>5ème | 18.35<br>5ème | 18.10<br>6ème | 20.80<br>6ème | 75.50 Argent |
| 3   | CHANAL Océane            | ALERTE SPORTIVE<br>SAINT ROMAIN EN GAL | 19.85<br>6ème | 15.90<br>5ème | 20.60<br>6ème | 17.55<br>5ème | 73.90 Bronze |
| 4   | CHERGUI Elise            | ARC EN CIEL ORLIENAS<br>ORLIENAS       | 18.75<br>5ème | 15.85<br>5ème | 20.70<br>6ème | 18.55<br>5ème | 73.85        |
| 5   | COMTET Lola              | EVEIL SPORTIF<br>AMPLEPUIIS            | 19.65<br>5ème | 16.10<br>4ème | 16.95<br>5ème | 20.35<br>6ème | 73.05        |
| 6   | GUYETANT Camille         | VAILLANTES<br>BRIGNAIS                 | 20.05<br>6ème | 15.45<br>5ème | 18.15<br>5ème | 19.15<br>6ème | 72.80        |
| 7   | GOUTTENOIRE Pauline      | EVEIL SPORTIF<br>AMPLEPUIIS            | 20.00<br>6ème | 16.75<br>4ème | 17.80<br>5ème | 17.30<br>5ème | 71.85        |
| 8   | PERRON Léane             | CRAN<br>TASSIN                         | 17.60<br>5ème | 16.50<br>4ème | 17.60<br>5ème | 19.10<br>5ème | 70.80        |
| 9   | DETREZ Bertille          | PESD<br>LYON                           | 17.85<br>5ème | 15.00<br>4ème | 19.60<br>6ème | 18.10<br>5ème | 70.55        |
| 10  | TISSOT CHAMPEAUX Mélissa | VAILLANTES<br>BRIGNAIS                 | 16.90<br>5ème | 16.45<br>5ème | 17.30<br>5ème | 19.80<br>6ème | 70.45        |
| 11  | REYNAUD Sandy            | GYMNASTIQUE RHODANIENNE<br>CONDRIEU    | 17.45<br>5ème | 14.80<br>4ème | 17.20<br>5ème | 20.75<br>6ème | 70.20        |
| 12  | LEGROS Judith            | ALERTE SPORTIVE<br>SAINT ROMAIN EN GAL | 19.00<br>5ème | 11.25<br>4ème | 18.40<br>5ème | 21.00<br>6ème | 69.65        |
| 13  | DOCHE Claire-amélie      | EVEIL SPORTIF<br>AMPLEPUIIS            | 17.00<br>5ème | 15.25<br>4ème | 17.05<br>5ème | 19.95<br>6ème | 69.25        |
| 14  | REINERT Lucie            | JAAC ALOUETTES<br>CALUIRE              | 18.35<br>5ème | 17.20<br>5ème | 13.75<br>6ème | 19.90<br>6ème | 69.20        |
| 15  | GRANGE BASSET Kimy       | EVEIL SPORTIF<br>AMPLEPUIIS            | 17.95<br>5ème | 15.75<br>5ème | 14.10<br>5ème | 20.20<br>6ème | 68.00        |
| 16  | FERRY Clara              | PESD<br>LYON                           | 18.45<br>5ème | 16.15<br>4ème | 16.10<br>5ème | 17.25<br>5ème | 67.95        |
| 17  | MENEZZO Leana            | JAAC ALOUETTES<br>CALUIRE              | 17.85<br>6ème | 16.55<br>5ème | 14.65<br>5ème | 18.50<br>6ème | 67.55        |
| 18  | SOULE Eléa               | CRAN<br>TASSIN                         | 18.60<br>5ème | 16.85<br>5ème | 16.00<br>5ème | 15.90<br>4ème | 67.35        |
| 19  | LELU Clarisse            | JAAC ALOUETTES<br>CALUIRE              | 18.30<br>5ème | 13.25<br>4ème | 15.75<br>5ème | 18.25<br>5ème | 65.55        |
| 20  | CROS Célia               | JEUNESSE MORNANTAISE<br>MORNANT        | 17.35<br>5ème | 10.60<br>4ème | 18.20<br>6ème | 17.30<br>5ème | 63.45        |
| 21  | NOVEL Flavie             | CRAN<br>TASSIN                         | 16.85<br>5ème | 11.70<br>4ème | 15.65<br>5ème | 18.70<br>6ème | 62.90        |
| 22  | RABY Eva                 | CRAN<br>TASSIN                         | 18.15<br>5ème | 12.25<br>5ème | 14.70<br>5ème | 17.20<br>5ème | 62.30        |
| 23  | JUNG Romane              | JAAC ALOUETTES<br>CALUIRE              | 18.45<br>5ème | 13.60<br>4ème | 14.80<br>5ème | 14.40<br>5ème | 61.25        |
| N/C | GLINEL Flavie            | CRAN<br>TASSIN                         | 0.00          | 0.00          | 14.40<br>6ème | 10.70<br>5ème | Blessure     |

# AÎNÉES EXCELLENCE - 6ème degré

sur 23

|     |                           |  | Cheval        | Barres        | Poutre        | Sol           |                |
|-----|---------------------------|--|---------------|---------------|---------------|---------------|----------------|
| 1   | QUEFFELEC Elodie          | CRAN<br>TASSIN                         | 21.85<br>6ème | 19.95<br>6ème | 21.55<br>6ème | 21.85<br>6ème | 85.20 Or       |
| 2   | MAHON Capucine            | JAAC ALOUETTES<br>CALUIRE              | 20.85<br>6ème | 19.80<br>6ème | 17.70<br>6ème | 21.85<br>6ème | 80.20 Argent   |
| 3   | LEVALLOIS Clara           | PESD<br>LYON                           | 20.30<br>6ème | 18.45<br>5ème | 19.85<br>6ème | 21.50<br>6ème | 80.10 Bronze   |
| 4   | DEBOST Salome             | PESD<br>LYON                           | 20.85<br>6ème | 18.10<br>5ème | 20.15<br>6ème | 20.85<br>6ème | 79.95          |
| 5   | COURT Solène              | HIRONDELLES<br>VILLEFRANCHE SUR SAONE  | 21.05<br>6ème | 13.65<br>5ème | 21.25<br>6ème | 21.35<br>6ème | 77.30          |
| 6   | RIBEYRE Ophélie           | ARC EN CIEL ORLIENAS<br>ORLIENAS       | 20.60<br>6ème | 17.65<br>6ème | 17.65<br>6ème | 21.10<br>6ème | 77.00          |
| 7   | DAZY Margaux              | ALERTE SPORTIVE<br>SAINT ROMAIN EN GAL | 19.60<br>6ème | 16.60<br>5ème | 19.05<br>6ème | 20.75<br>6ème | 76.00          |
| 8   | GUIRAUD Jade              | ARC EN CIEL ORLIENAS<br>ORLIENAS       | 19.85<br>6ème | 16.05<br>5ème | 19.10<br>6ème | 20.85<br>6ème | 75.85          |
| 9   | GRZELAK Laurine           | ALERTE SPORTIVE<br>SAINT ROMAIN EN GAL | 20.65<br>6ème | 13.65<br>5ème | 19.90<br>6ème | 20.80<br>6ème | 75.00          |
| 10  | MAILLARD Louise           | PESD<br>LYON                           | 20.20<br>6ème | 14.20<br>5ème | 19.00<br>6ème | 21.25<br>6ème | 74.65          |
| 11  | SERVANT Charlotte         | JAAC ALOUETTES<br>CALUIRE              | 20.35<br>6ème | 15.75<br>5ème | 17.55<br>6ème | 20.95<br>6ème | 74.60          |
| 12  | GIRERD Diane              | PESD<br>LYON                           | 20.80<br>6ème | 15.25<br>5ème | 18.05<br>6ème | 19.80<br>6ème | 73.90          |
| 13  | GIRAUD Alicia             | CRAN<br>TASSIN                         | 17.70<br>5ème | 17.65<br>6ème | 17.75<br>6ème | 20.15<br>6ème | 73.25          |
| 14  | AUTHIER Judith            | PESD<br>LYON                           | 20.25<br>6ème | 15.55<br>5ème | 16.75<br>6ème | 19.65<br>6ème | 72.20          |
| 15  | AMBLARD Romane            | PESD<br>LYON                           | 19.60<br>6ème | 14.95<br>5ème | 20.15<br>6ème | 17.40<br>6ème | 72.10          |
| 16  | CALIN Camille             | CRAN<br>TASSIN                         | 19.45<br>6ème | 15.25<br>6ème | 16.20<br>6ème | 21.15<br>6ème | 72.05          |
| 17  | TRAMBOUZE Morgane         | EVEIL SPORTIF<br>AMPLEPUIS             | 20.10<br>6ème | 14.20<br>5ème | 18.05<br>6ème | 18.45<br>6ème | 70.80          |
| 18  | ALOMBERT-BLAISE Celestine | GYMNASTIQUE RHODANIENNE<br>CONDRIEU    | 19.60<br>6ème | 15.65<br>5ème | 14.55<br>6ème | 20.90<br>6ème | 70.70          |
| 19  | CHAZELLE Romane           | VAILLANTES<br>BRIGNAIS                 | 20.50<br>6ème | 9.85<br>6ème  | 18.25<br>6ème | 20.45<br>6ème | 69.05          |
| 20  | COTTENDIN Mirabelle       | ARC EN CIEL ORLIENAS<br>ORLIENAS       | 21.35<br>6ème | 17.85<br>5ème | 18.40<br>6ème | 10.60<br>6ème | 68.20          |
| 21  | BROUSSE Lucie             | ARC EN CIEL ORLIENAS<br>ORLIENAS       | 20.55<br>6ème | 10.15<br>5ème | 16.80<br>6ème | 19.35<br>6ème | 66.85          |
| 22  | RAYNAL Eva                | ARC EN CIEL ORLIENAS<br>ORLIENAS       | 0.00<br>6ème  | 9.30<br>5ème  | 19.65<br>6ème | 20.00<br>6ème | 48.95          |
| N/C | GIRARDON Elsa             | JAAC ALOUETTES<br>CALUIRE              | 19.90<br>6ème | 8.75<br>4ème  | 19.25<br>6ème | 20.65<br>6ème | Deg. non conf. |

# AÎNÉES EXCELLENCE - 6ème degré Individuel

sur 54

|       |                        |                                       | Cheval        | Barres        | Poutre        | Sol           |             |
|-------|------------------------|---------------------------------------|---------------|---------------|---------------|---------------|-------------|
| 1     | DUGOUJARD Chloé        | HIRONDELLES<br>VILLEFRANCHE SUR SAONE | 22.15<br>6ème | 22.65<br>6ème | 22.40<br>6ème | 22.30<br>6ème | 89.50 Or    |
| 2     | CHARVIN Clara          | HIRONDELLES<br>VILLEFRANCHE SUR SAONE | 22.45<br>6ème | 21.85<br>6ème | 22.00<br>6ème | 22.20<br>6ème | 88.50 Argen |
| 3 ex  | AUGAGNEUR Céline       | CRAN<br>TASSIN                        | 21.70<br>6ème | 21.85<br>6ème | 22.45<br>6ème | 22.20<br>6ème | 88.20 Bronz |
| 3 ex  | VETTRAINO Kelly        | JAAC ALOUETTES<br>CALUIRE             | 22.15<br>6ème | 22.40<br>6ème | 21.70<br>6ème | 21.95<br>6ème | 88.20 Bronz |
| 5     | VOSSENAT Alexandra     | CRAN<br>TASSIN                        | 22.00<br>6ème | 22.10<br>6ème | 22.05<br>6ème | 21.75<br>6ème | 87.90       |
| 6     | DEMONT Caroline        | JAAC ALOUETTES<br>CALUIRE             | 22.00<br>6ème | 21.60<br>6ème | 21.80<br>6ème | 22.35<br>6ème | 87.75       |
| 7     | BOURGEAT Clara         | JAAC ALOUETTES<br>CALUIRE             | 21.30<br>6ème | 22.15<br>6ème | 21.50<br>6ème | 21.85<br>6ème | 86.80       |
| 8     | MOTTE Loélia           | HIRONDELLES<br>VILLEFRANCHE SUR SAONE | 21.40<br>6ème | 21.35<br>6ème | 21.55<br>6ème | 22.45<br>6ème | 86.75       |
| 9     | MOREIRA CARVALHO Diana | JAAC ALOUETTES<br>CALUIRE             | 22.60<br>6ème | 19.85<br>6ème | 22.15<br>6ème | 21.90<br>6ème | 86.50       |
| 10    | BOUTECHICHE Lyna       | JAAC ALOUETTES<br>CALUIRE             | 22.10<br>6ème | 21.20<br>6ème | 21.05<br>6ème | 22.10<br>6ème | 86.45       |
| 11    | DEVILAINE Léa          | HIRONDELLES<br>VILLEFRANCHE SUR SAONE | 21.35<br>6ème | 22.00<br>6ème | 20.95<br>6ème | 21.85<br>6ème | 86.15       |
| 12    | CHAMPALLE Lila         | CRAN<br>TASSIN                        | 21.60<br>6ème | 20.05<br>6ème | 22.05<br>6ème | 22.10<br>6ème | 85.80       |
| 13    | LYONNET Marine         | HIRONDELLES<br>VILLEFRANCHE SUR SAONE | 20.95<br>6ème | 22.05<br>6ème | 20.40<br>6ème | 22.25<br>6ème | 85.65       |
| 14    | DECHERF Raphaëlle      | JEUNESSE MORNANTAISE<br>MORNANT       | 21.45<br>6ème | 21.55<br>6ème | 20.35<br>6ème | 21.80<br>6ème | 85.15       |
| 15    | GEISLER Océane         | VAILLANTES<br>BRIGNAIS                | 21.20<br>6ème | 21.65<br>6ème | 20.30<br>6ème | 21.80<br>6ème | 84.95       |
| 16    | BLANCHARD Agathe       | VAILLANTES<br>BRIGNAIS                | 21.05<br>6ème | 21.20<br>6ème | 20.80<br>6ème | 21.70<br>6ème | 84.75       |
| 17    | JAQUEMOT Claire        | VAILLANTES<br>BRIGNAIS                | 21.85<br>6ème | 20.45<br>6ème | 20.45<br>6ème | 21.80<br>6ème | 84.55       |
| 18    | GAY Charlotte          | CRAN<br>TASSIN                        | 21.15<br>6ème | 21.05<br>6ème | 20.55<br>6ème | 21.75<br>6ème | 84.50       |
| 19    | GADIOLLET Clémentine   | CRAN<br>TASSIN                        | 21.95<br>6ème | 20.65<br>6ème | 20.70<br>6ème | 20.90<br>6ème | 84.20       |
| 20    | ROBERI Jeanne          | CRAN<br>TASSIN                        | 20.85<br>6ème | 20.25<br>6ème | 20.85<br>6ème | 22.05<br>6ème | 84.00       |
| 21    | ANSELIN Maëlle         | JEUNESSE MORNANTAISE<br>MORNANT       | 21.55<br>6ème | 19.05<br>6ème | 20.85<br>6ème | 22.05<br>6ème | 83.50       |
| 22    | TAIANI Ornella         | PESD<br>LYON                          | 20.50<br>6ème | 19.25<br>5ème | 21.25<br>6ème | 21.85<br>6ème | 82.85       |
| 23    | TRUONG Iona            | PESD<br>LYON                          | 21.50<br>6ème | 19.45<br>6ème | 19.95<br>6ème | 21.55<br>6ème | 82.45       |
| 24 ex | FRAIX Alix             | PESD<br>LYON                          | 21.10<br>6ème | 19.50<br>6ème | 20.55<br>6ème | 21.25<br>6ème | 82.40       |
| 24 ex | RAMOND Celine          | GYMNASTIQUE RHODANIENNE<br>CONDRIEU   | 20.15<br>6ème | 19.45<br>6ème | 21.35<br>6ème | 21.45<br>6ème | 82.40       |

|       |                        |  |               |               |               |               |       |
|-------|------------------------|--|---------------|---------------|---------------|---------------|-------|
| 26    | LATORRE PLUMED Maureen | CRAN<br>TASSIN                         | 21.70<br>6ème | 21.45<br>6ème | 17.00<br>6ème | 21.80<br>6ème | 81.95 |
| 27    | BUISSON Camille        | JEUNESSE MORNANTAISE<br>MORNANT        | 20.55<br>6ème | 19.60<br>6ème | 19.80<br>6ème | 21.75<br>6ème | 81.70 |
| 28    | REVELLIN Lou amelia    | PESD<br>LYON                           | 21.10<br>6ème | 19.75<br>6ème | 19.65<br>6ème | 21.10<br>6ème | 81.60 |
| 29    | VIAL Marine            | JEUNESSE MORNANTAISE<br>MORNANT        | 21.30<br>6ème | 18.35<br>5ème | 21.10<br>6ème | 20.75<br>6ème | 81.50 |
| 30    | MAGAT Candice          | EVEIL SPORTIF<br>AMPLEPUIIS            | 21.25<br>6ème | 19.35<br>6ème | 20.40<br>6ème | 20.35<br>6ème | 81.35 |
| 31    | BON Amandine           | ALERTE SPORTIVE<br>SAINT ROMAIN EN GAL | 21.45<br>6ème | 19.85<br>6ème | 19.55<br>6ème | 20.10<br>6ème | 80.95 |
| 32    | BRAHMI Kenza           | ALERTE SPORTIVE<br>SAINT ROMAIN EN GAL | 20.45<br>6ème | 17.65<br>6ème | 21.55<br>6ème | 21.15<br>6ème | 80.80 |
| 33    | SALAZARD Andréa        | EVEIL SPORTIF<br>AMPLEPUIIS            | 21.65<br>6ème | 20.05<br>6ème | 18.80<br>6ème | 20.25<br>6ème | 80.75 |
| 34    | RAMOND Lea             | GYMNASTIQUE RHODANIENNE<br>CONDRIEU    | 19.40<br>6ème | 20.25<br>6ème | 19.65<br>6ème | 21.00<br>6ème | 80.30 |
| 35    | POTELLE Anais          | PESD<br>LYON                           | 21.60<br>6ème | 19.75<br>6ème | 17.95<br>6ème | 20.65<br>6ème | 79.95 |
| 36    | GONZALEZ Alexandra     | GYMNASTIQUE RHODANIENNE<br>CONDRIEU    | 20.45<br>6ème | 18.35<br>6ème | 19.45<br>6ème | 21.30<br>6ème | 79.55 |
| 37    | CROZIER Charlotte      | CRAN<br>TASSIN                         | 20.45<br>6ème | 20.45<br>6ème | 17.55<br>6ème | 20.35<br>6ème | 78.80 |
| 38    | GENTIL PERRET Clémence | ALERTE SPORTIVE<br>SAINT ROMAIN EN GAL | 20.60<br>6ème | 16.75<br>6ème | 19.75<br>6ème | 20.10<br>6ème | 77.20 |
| 39    | BERCHON Candys         | EVEIL SPORTIF<br>AMPLEPUIIS            | 21.05<br>6ème | 16.65<br>6ème | 19.45<br>6ème | 19.60<br>6ème | 76.75 |
| 40    | FOLGOAS Manon          | EVEIL SPORTIF<br>AMPLEPUIIS            | 20.85<br>6ème | 16.30<br>5ème | 18.85<br>6ème | 20.65<br>6ème | 76.65 |
| 41    | BERTRAND Charlotte     | EVEIL SPORTIF<br>AMPLEPUIIS            | 20.30<br>6ème | 14.90<br>6ème | 19.95<br>6ème | 21.10<br>6ème | 76.25 |
| 42    | LIMOUZIN Solène        | VAILLANTES<br>BRIGNAIS                 | 20.70<br>6ème | 15.65<br>6ème | 18.55<br>6ème | 20.80<br>6ème | 75.70 |
| 43    | CARRILLO Aurelie       | GYMNASTIQUE RHODANIENNE<br>CONDRIEU    | 20.10<br>6ème | 15.50<br>6ème | 18.70<br>6ème | 21.20<br>6ème | 75.50 |
| 44 ex | RIVOIRE Iris           | JEUNESSE MORNANTAISE<br>MORNANT        | 19.45<br>6ème | 16.75<br>5ème | 18.60<br>6ème | 20.20<br>6ème | 75.00 |
| 44 ex | SATRE Emma             | ALERTE SPORTIVE<br>SAINT ROMAIN EN GAL | 19.95<br>6ème | 17.05<br>5ème | 19.30<br>6ème | 18.70<br>6ème | 75.00 |
| 46    | CHAMPELEY Amélie       | ALERTE SPORTIVE<br>SAINT ROMAIN EN GAL | 21.15<br>6ème | 13.65<br>6ème | 19.75<br>6ème | 20.40<br>6ème | 74.95 |
| 47    | TRAMBOUZE Noémie       | EVEIL SPORTIF<br>AMPLEPUIIS            | 21.20<br>6ème | 16.25<br>6ème | 17.00<br>6ème | 20.25<br>6ème | 74.70 |
| 48    | GEOFFRAY Emilie        | ALERTE SPORTIVE<br>SAINT ROMAIN EN GAL | 20.50<br>6ème | 14.80<br>6ème | 17.90<br>6ème | 20.40<br>6ème | 73.60 |
| 49    | GRAUVOGEL Clotilde     | ALERTE SPORTIVE<br>SAINT ROMAIN EN GAL | 21.30<br>6ème | 14.55<br>6ème | 17.60<br>6ème | 19.30<br>6ème | 72.75 |
| 50    | CHALTON Orlane         | EVEIL SPORTIF<br>AMPLEPUIIS            | 20.80<br>6ème | 11.45<br>5ème | 20.00<br>6ème | 18.25<br>6ème | 70.50 |
| 51    | CASU Camilla           | CRAN<br>TASSIN                         | 20.10<br>6ème | 12.20<br>6ème | 16.75<br>6ème | 20.70<br>6ème | 69.75 |
| 52    | ARNAUD Alexandra       | HIRONDELLES<br>VILLEFRANCHE SUR SAONE  | 0.00<br>6ème  | 19.55<br>6ème | 22.05<br>6ème | 22.35<br>6ème | 63.95 |

|     |                 |                |      |      |               |               |                |
|-----|-----------------|----------------|------|------|---------------|---------------|----------------|
| N/C | ADNANE Anissa   | CRAN<br>TASSIN | 0.00 | 0.00 | 22.05<br>6ème | 22.15<br>6ème | Deg. non conf. |
| N/C | SIMONNET Romane | CRAN<br>TASSIN | 0.00 | 0.00 | 17.15<br>6ème | 0.00          | Blessure       |

# JEUNESSES EXCELLENCE - 1er degré

sur 8

|   |                       |  | Cheval       | Barres        | Poutre        | Sol           |             |
|---|-----------------------|--|--------------|---------------|---------------|---------------|-------------|
| 1 | NGUYEN Manon          | CRAN<br>TASSIN                         | 13.00<br>1er | 13.55<br>1er  | 13.90<br>2ème | 14.00<br>2ème | 54.45 Or    |
| 2 | SAUZE Noélie          | CRAN<br>TASSIN                         | 13.45<br>1er | 13.65<br>1er  | 12.55<br>2ème | 14.35<br>2ème | 54.00 Argen |
| 3 | AUBANEL PANEL Isaline | CRAN<br>TASSIN                         | 13.20<br>1er | 13.40<br>1er  | 12.95<br>2ème | 14.00<br>2ème | 53.55 Bronz |
| 4 | BRIDOT Maud           | ALERTE SPORTIVE<br>SAINT ROMAIN EN GAL | 13.05<br>1er | 13.05<br>1er  | 13.85<br>2ème | 13.45<br>2ème | 53.40       |
| 5 | GREGROIRE Inès        | CRAN<br>TASSIN                         | 13.30<br>1er | 13.50<br>1er  | 12.60<br>2ème | 13.45<br>2ème | 52.85       |
| 6 | ZIPPELLI Jeanne       | CRAN<br>TASSIN                         | 13.20<br>1er | 13.35<br>1er  | 12.85<br>2ème | 13.40<br>1er  | 52.80       |
| 7 | JOUVE Lucy-lou        | CRAN<br>TASSIN                         | 12.95<br>1er | 12.90<br>1er  | 12.40<br>1er  | 12.80<br>1er  | 51.05       |
| 8 | KITOUN Emma           | VAILLANTES<br>BRIGNAIS                 | 13.00<br>1er | 12.55<br>2ème | 9.70<br>2ème  | 13.15<br>1er  | 48.40       |

# JEUNESSES EXCELLENCE - 2ème degré

sur 56

|       |                    |                                       | Cheval        | Barres        | Poutre        | Sol           |             |
|-------|--------------------|---------------------------------------|---------------|---------------|---------------|---------------|-------------|
| 1     | MOREL Camille      | HIRONDELLES<br>VILLEFRANCHE SUR SAONE | 14.85<br>3ème | 14.15<br>2ème | 14.80<br>2ème | 15.15<br>3ème | 58.95 Or    |
| 2     | MINODIER Maëline   | GYMNASTIQUE RHODANIENNE<br>CONDRIEU   | 14.95<br>3ème | 14.95<br>2ème | 14.60<br>2ème | 14.10<br>3ème | 58.60 Argen |
| 3     | BOURDONNEL Clara   | JAAC ALOUETTES<br>CALUIRE             | 14.10<br>2ème | 14.20<br>2ème | 14.40<br>3ème | 15.60<br>3ème | 58.30 Bronz |
| 4 ex  | BEAU Erika         | CRAN<br>TASSIN                        | 14.15<br>2ème | 13.90<br>2ème | 14.85<br>3ème | 15.35<br>3ème | 58.25       |
| 4 ex  | LEBLANC Maia       | CRAN<br>TASSIN                        | 15.15<br>3ème | 14.30<br>2ème | 14.05<br>2ème | 14.75<br>3ème | 58.25       |
| 6     | VILLE Chloe        | GYMNASTIQUE RHODANIENNE<br>CONDRIEU   | 14.90<br>3ème | 13.95<br>2ème | 14.50<br>2ème | 14.70<br>3ème | 58.05       |
| 7     | ESNAULT Juliette   | GYMNASTIQUE RHODANIENNE<br>CONDRIEU   | 15.10<br>3ème | 14.00<br>2ème | 14.30<br>2ème | 14.50<br>3ème | 57.90       |
| 8 ex  | SARZAUD Constance  | HIRONDELLES<br>VILLEFRANCHE SUR SAONE | 14.10<br>2ème | 14.55<br>3ème | 14.20<br>2ème | 15.00<br>3ème | 57.85       |
| 8 ex  | THIBERT Marine     | HIRONDELLES<br>VILLEFRANCHE SUR SAONE | 14.25<br>2ème | 14.35<br>2ème | 14.50<br>2ème | 14.75<br>3ème | 57.85       |
| 10    | D'ARGENCE Prune    | VAILLANTES<br>BRIGNAIS                | 14.20<br>3ème | 14.25<br>2ème | 14.60<br>2ème | 14.65<br>3ème | 57.70       |
| 11    | LUBAT Isoline      | JAAC ALOUETTES<br>CALUIRE             | 14.30<br>2ème | 14.20<br>2ème | 14.10<br>2ème | 14.95<br>3ème | 57.55       |
| 12 ex | BOUELLAT Emilie    | CRAN<br>TASSIN                        | 15.00<br>3ème | 13.90<br>2ème | 14.00<br>2ème | 14.40<br>3ème | 57.30       |
| 12 ex | RIVIER Romane      | JAAC ALOUETTES<br>CALUIRE             | 14.00<br>2ème | 14.00<br>2ème | 14.50<br>2ème | 14.80<br>3ème | 57.30       |
| 12 ex | YERFA Romane       | HIRONDELLES<br>VILLEFRANCHE SUR SAONE | 14.05<br>2ème | 14.20<br>2ème | 14.00<br>2ème | 15.05<br>3ème | 57.30       |
| 15    | HUET Mathilde      | VAILLANTES<br>BRIGNAIS                | 15.00<br>3ème | 14.15<br>2ème | 13.75<br>2ème | 14.30<br>3ème | 57.20       |
| 16    | CAMERIANO Lou-anne | VAILLANTES<br>BRIGNAIS                | 15.35<br>3ème | 13.20<br>2ème | 14.10<br>2ème | 14.50<br>3ème | 57.15       |
| 17    | RAVET Yeabsera     | VAILLANTES<br>BRIGNAIS                | 14.85<br>3ème | 14.05<br>2ème | 13.50<br>2ème | 14.65<br>3ème | 57.05       |
| 18    | BOUCHU Cheyenne    | JEUNESSE MORNANTAISE<br>MORNANT       | 14.35<br>2ème | 13.45<br>2ème | 13.70<br>3ème | 15.40<br>3ème | 56.90       |
| 19    | TCHERNIAVSKY Malou | CRAN<br>TASSIN                        | 15.15<br>3ème | 14.30<br>2ème | 13.20<br>2ème | 14.10<br>3ème | 56.75       |
| 20    | LAFI Naëlle        | VAILLANTES<br>BRIGNAIS                | 14.60<br>3ème | 14.40<br>2ème | 13.40<br>3ème | 14.30<br>2ème | 56.70       |
| 21    | NOILLY Lola        | EVEIL SPORTIF<br>AMPLEPUIS            | 14.05<br>2ème | 13.70<br>2ème | 14.45<br>2ème | 14.45<br>2ème | 56.65       |
| 22    | LORCHEL Hortense   | CRAN<br>TASSIN                        | 14.00<br>2ème | 14.10<br>2ème | 13.70<br>2ème | 14.65<br>3ème | 56.45       |
| 23    | LACROIX Valentine  | JAAC ALOUETTES<br>CALUIRE             | 14.20<br>2ème | 13.85<br>2ème | 13.30<br>2ème | 15.00<br>3ème | 56.35       |
| 24    | PONS Edwige        | JEUNESSE MORNANTAISE<br>MORNANT       | 13.80<br>2ème | 13.80<br>2ème | 13.45<br>3ème | 15.20<br>3ème | 56.25       |
| 25    | VIVIER Maeva       | HIRONDELLES<br>VILLEFRANCHE SUR SAONE | 14.25<br>2ème | 14.05<br>2ème | 13.25<br>3ème | 14.60<br>3ème | 56.15       |

|       |                          |  |               |               |               |               |       |
|-------|--------------------------|--|---------------|---------------|---------------|---------------|-------|
| 26    | BALDO Manon              | CRAN<br>TASSIN                         | 14.25<br>2ème | 13.60<br>2ème | 13.45<br>3ème | 14.75<br>3ème | 56.05 |
| 27    | SIMON Clara              | HIRONDELLES<br>VILLEFRANCHE SUR SAONE  | 14.15<br>2ème | 13.75<br>2ème | 12.90<br>2ème | 14.95<br>3ème | 55.75 |
| 28    | TIROUNADARADJA Karouniya | CRAN<br>TASSIN                         | 14.15<br>2ème | 13.70<br>2ème | 13.65<br>2ème | 14.20<br>2ème | 55.70 |
| 29    | DESPIERRE Bertille       | CRAN<br>TASSIN                         | 14.05<br>2ème | 13.65<br>2ème | 13.70<br>2ème | 14.15<br>2ème | 55.55 |
| 30    | NATTES SACCONÉ Léa       | CRAN<br>TASSIN                         | 15.15<br>3ème | 13.65<br>2ème | 13.60<br>2ème | 13.10<br>3ème | 55.50 |
| 31 ex | CAMOZZI Sixtine          | CRAN<br>TASSIN                         | 14.85<br>3ème | 13.55<br>2ème | 13.55<br>2ème | 13.45<br>3ème | 55.40 |
| 31 ex | JUTHIER Aurane           | GYMNASTIQUE RHODANIENNE<br>CONDRIEU    | 14.10<br>2ème | 14.10<br>2ème | 12.35<br>3ème | 14.85<br>3ème | 55.40 |
| 33    | ROSSET Tilia             | ALERTE SPORTIVE<br>SAINT ROMAIN EN GAL | 13.95<br>2ème | 13.75<br>2ème | 13.50<br>2ème | 14.10<br>2ème | 55.30 |
| 34    | VIDAL Auriane            | EVEIL SPORTIF<br>AMPLEPUIIS            | 13.60<br>2ème | 13.10<br>2ème | 13.70<br>3ème | 14.60<br>3ème | 55.00 |
| 35 ex | DESCOMBE Ornella         | VAILLANTES<br>BRIGNAIS                 | 13.80<br>2ème | 11.95<br>2ème | 14.20<br>2ème | 14.85<br>3ème | 54.80 |
| 35 ex | NIGON COQUINOS Agathe    | VAILLANTES<br>BRIGNAIS                 | 13.75<br>2ème | 13.65<br>2ème | 13.15<br>2ème | 14.25<br>3ème | 54.80 |
| 37    | JALON Pauline            | CRAN<br>TASSIN                         | 14.10<br>2ème | 13.55<br>2ème | 13.55<br>2ème | 13.55<br>3ème | 54.75 |
| 38    | QU Laura                 | CRAN<br>TASSIN                         | 14.95<br>3ème | 14.00<br>2ème | 11.65<br>2ème | 14.10<br>3ème | 54.70 |
| 39    | TACHIER Valentine        | JAAC ALOUETTES<br>CALUIRE              | 14.50<br>2ème | 14.30<br>2ème | 11.00<br>3ème | 14.85<br>3ème | 54.65 |
| 40 ex | LEPAGE Meyline           | VAILLANTES<br>BRIGNAIS                 | 14.00<br>2ème | 11.90<br>2ème | 14.20<br>2ème | 14.45<br>3ème | 54.55 |
| 40 ex | RAVIER Charline          | CRAN<br>TASSIN                         | 14.00<br>2ème | 13.70<br>2ème | 12.05<br>3ème | 14.80<br>3ème | 54.55 |
| 42 ex | BELAISE Denise           | JAAC ALOUETTES<br>CALUIRE              | 14.05<br>2ème | 12.25<br>2ème | 13.65<br>2ème | 14.30<br>3ème | 54.25 |
| 42 ex | GUERRERO Garance         | VAILLANTES<br>BRIGNAIS                 | 15.30<br>3ème | 14.30<br>2ème | 13.55<br>2ème | 11.10<br>3ème | 54.25 |
| 44    | MARICHY Leylou           | HIRONDELLES<br>VILLEFRANCHE SUR SAONE  | 13.70<br>2ème | 13.70<br>2ème | 12.40<br>2ème | 13.95<br>3ème | 53.75 |
| 45    | RAVIER Maëlis            | CRAN<br>TASSIN                         | 14.30<br>2ème | 11.50<br>2ème | 13.80<br>2ème | 13.80<br>3ème | 53.40 |
| 46    | FAURE Clémentine         | CRAN<br>TASSIN                         | 12.95<br>2ème | 13.00<br>2ème | 12.00<br>3ème | 15.10<br>3ème | 53.05 |
| 47    | LABBAT Flavie            | ALERTE SPORTIVE<br>SAINT ROMAIN EN GAL | 13.25<br>2ème | 13.05<br>2ème | 13.65<br>2ème | 12.80<br>2ème | 52.75 |
| 48    | GABET Charlotte          | CRAN<br>TASSIN                         | 13.40<br>2ème | 12.25<br>2ème | 13.80<br>3ème | 13.20<br>2ème | 52.65 |
| 49    | ROTACHER Elsa            | VAILLANTES<br>BRIGNAIS                 | 14.25<br>2ème | 13.40<br>2ème | 13.15<br>2ème | 11.75<br>3ème | 52.55 |
| 50 ex | FLOQUET Emma             | CRAN<br>TASSIN                         | 13.70<br>2ème | 13.10<br>2ème | 12.90<br>2ème | 12.40<br>2ème | 52.10 |
| 50 ex | SASSA Amel               | CRAN<br>TASSIN                         | 14.10<br>2ème | 11.00<br>2ème | 12.70<br>3ème | 14.30<br>3ème | 52.10 |
| 52    | GAILLARD Zoé             | JAAC ALOUETTES<br>CALUIRE              | 13.25<br>2ème | 13.10<br>2ème | 13.60<br>2ème | 11.90<br>3ème | 51.85 |



|     |                  |  |               |               |               |               |                       |
|-----|------------------|--|---------------|---------------|---------------|---------------|-----------------------|
| 53  | SAAD AZEM Feryel | VAILLANTES<br>BRIGNAIS                 | 13.50<br>2ème | 13.50<br>2ème | 12.15<br>2ème | 12.15<br>2ème | <b>51.30</b>          |
| 54  | SAAD AZEM Nosra  | VAILLANTES<br>BRIGNAIS                 | 14.00<br>2ème | 10.30<br>2ème | 12.95<br>2ème | 11.30<br>2ème | <b>48.55</b>          |
| 55  | ELELOUE Léna     | CRAN<br>TASSIN                         | 13.65<br>2ème | 13.50<br>2ème | 13.90<br>3ème | 6.30<br>2ème  | <b>47.35</b>          |
| N/C | FLEUR Juliette   | ALERTE SPORTIVE<br>SAINT ROMAIN EN GAL | 14.90<br>3ème | 13.75<br>2ème | 12.35<br>3ème | 15.25<br>3ème | <b>Deg. non conf.</b> |

# JEUNESSES EXCELLENCE - 3ème degré

sur 53

|       |                         |  | Cheval        | Barres        | Poutre        | Sol           |              |
|-------|-------------------------|--|---------------|---------------|---------------|---------------|--------------|
| 1     | ALIRAND Brune           | CRAN<br>TASSIN                         | 16.70<br>4ème | 14.05<br>3ème | 15.00<br>3ème | 16.40<br>4ème | 62.15 Or     |
| 2     | PINTO Lya               | CRAN<br>TASSIN                         | 16.40<br>4ème | 14.80<br>3ème | 14.80<br>3ème | 16.00<br>4ème | 62.00 Argent |
| 3 ex  | LAIEB Manelle           | HIRONDELLES<br>VILLEFRANCHE SUR SAONE  | 16.85<br>4ème | 13.80<br>3ème | 14.10<br>3ème | 16.60<br>4ème | 61.35 Bronze |
| 3 ex  | MARNEAU Juliette        | JAAC ALOUETTES<br>CALUIRE              | 15.50<br>3ème | 14.40<br>3ème | 14.40<br>4ème | 17.05<br>4ème | 61.35 Bronze |
| 5     | SAADI Maesha            | ALERTE SPORTIVE<br>SAINT ROMAIN EN GAL | 16.15<br>4ème | 14.00<br>3ème | 14.25<br>3ème | 16.25<br>4ème | 60.65        |
| 6     | GAULMIN Kayla           | ALERTE SPORTIVE<br>SAINT ROMAIN EN GAL | 14.00<br>3ème | 13.80<br>3ème | 15.85<br>4ème | 16.95<br>4ème | 60.60        |
| 7 ex  | BEYRIEUX Rose           | HIRONDELLES<br>VILLEFRANCHE SUR SAONE  | 16.35<br>4ème | 13.50<br>3ème | 14.45<br>3ème | 16.10<br>4ème | 60.40        |
| 7 ex  | COLOMBIER Alice         | JAAC ALOUETTES<br>CALUIRE              | 14.95<br>3ème | 15.05<br>3ème | 15.00<br>3ème | 15.40<br>3ème | 60.40        |
| 7 ex  | LIOT Marie              | JAAC ALOUETTES<br>CALUIRE              | 15.70<br>3ème | 14.05<br>3ème | 15.25<br>3ème | 15.40<br>4ème | 60.40        |
| 10    | CHHUN Alice             | JAAC ALOUETTES<br>CALUIRE              | 15.40<br>3ème | 14.30<br>3ème | 14.20<br>3ème | 16.40<br>4ème | 60.30        |
| 11 ex | BOUFFARD Lisa           | ALERTE SPORTIVE<br>SAINT ROMAIN EN GAL | 13.95<br>3ème | 14.65<br>3ème | 16.05<br>4ème | 15.50<br>4ème | 60.15        |
| 11 ex | DUVIEU Doïna            | GYMNASTIQUE RHODANIENNE<br>CONDRIEU    | 16.40<br>4ème | 13.80<br>3ème | 14.20<br>3ème | 15.75<br>4ème | 60.15        |
| 13    | DENUZIERE Justine       | ALERTE SPORTIVE<br>SAINT ROMAIN EN GAL | 14.25<br>3ème | 13.60<br>3ème | 16.00<br>4ème | 16.25<br>4ème | 60.10        |
| 14    | MARTIN Lola             | HIRONDELLES<br>VILLEFRANCHE SUR SAONE  | 15.25<br>3ème | 14.10<br>3ème | 14.75<br>4ème | 15.95<br>4ème | 60.05        |
| 15    | GONCALVES MACHADO Elena | HIRONDELLES<br>VILLEFRANCHE SUR SAONE  | 15.85<br>4ème | 14.00<br>3ème | 15.15<br>3ème | 14.85<br>3ème | 59.85        |
| 16    | SANTOIRE Amélie         | JAAC ALOUETTES<br>CALUIRE              | 15.55<br>3ème | 15.20<br>3ème | 13.05<br>4ème | 15.85<br>4ème | 59.65        |
| 17    | JOURDAN Romane          | ALERTE SPORTIVE<br>SAINT ROMAIN EN GAL | 13.45<br>3ème | 13.50<br>3ème | 16.00<br>4ème | 16.55<br>4ème | 59.50        |
| 18    | NUGUE Aude              | GYMNASTIQUE RHODANIENNE<br>CONDRIEU    | 15.50<br>4ème | 14.20<br>3ème | 13.40<br>3ème | 16.35<br>4ème | 59.45        |
| 19 ex | GAUTHIER Micie          | HIRONDELLES<br>VILLEFRANCHE SUR SAONE  | 15.30<br>3ème | 13.10<br>3ème | 14.50<br>4ème | 16.15<br>4ème | 59.05        |
| 19 ex | MOREL JOURNAL Joséphine | CRAN<br>TASSIN                         | 14.55<br>3ème | 13.90<br>3ème | 14.45<br>3ème | 16.15<br>4ème | 59.05        |
| 21    | MARTIN Aya              | HIRONDELLES<br>VILLEFRANCHE SUR SAONE  | 14.05<br>3ème | 14.40<br>3ème | 14.05<br>4ème | 16.30<br>4ème | 58.80        |
| 22    | BOURGHHELLE Zélie       | HIRONDELLES<br>VILLEFRANCHE SUR SAONE  | 14.70<br>3ème | 14.05<br>3ème | 13.85<br>3ème | 15.85<br>4ème | 58.45        |
| 23    | JACOB Anna              | JEUNESSE MORNANTAISE<br>MORNANT        | 14.90<br>3ème | 14.25<br>3ème | 14.15<br>3ème | 14.80<br>3ème | 58.10        |
| 24    | GAUD Emma               | JAAC ALOUETTES<br>CALUIRE              | 15.45<br>3ème | 13.50<br>3ème | 13.95<br>3ème | 15.15<br>3ème | 58.05        |
| 25    | TROUILLEUX Marine       | EVEIL SPORTIF<br>AMPLEPUIIS            | 15.50<br>3ème | 14.10<br>3ème | 13.65<br>3ème | 14.75<br>3ème | 58.00        |

|       |                            |  |               |               |               |               |       |
|-------|----------------------------|--|---------------|---------------|---------------|---------------|-------|
| 26    | KREBS Alice                | VAILLANTES<br>BRIGNAIS                 | 14.75<br>3ème | 14.25<br>3ème | 14.00<br>4ème | 14.95<br>3ème | 57.95 |
| 27    | SASSA Mellina              | CRAN<br>TASSIN                         | 16.70<br>4ème | 13.40<br>3ème | 13.40<br>3ème | 14.40<br>3ème | 57.90 |
| 28    | BEN ARROUS Shirel          | CRAN<br>TASSIN                         | 13.55<br>3ème | 14.85<br>3ème | 14.75<br>3ème | 14.30<br>3ème | 57.45 |
| 29    | CRIMET Ange                | VAILLANTES<br>BRIGNAIS                 | 14.60<br>3ème | 14.90<br>3ème | 12.95<br>4ème | 14.80<br>3ème | 57.25 |
| 30 ex | LANIER Emma                | HIRONDELLES<br>VILLEFRANCHE SUR SAONE  | 15.35<br>3ème | 13.65<br>3ème | 13.35<br>3ème | 14.85<br>3ème | 57.20 |
| 30 ex | RAMOND Melody              | GYMNASTIQUE RHODANIENNE<br>CONDRIEU    | 15.05<br>4ème | 13.40<br>3ème | 13.85<br>3ème | 14.90<br>4ème | 57.20 |
| 32    | MAZAUD Maeva               | VAILLANTES<br>BRIGNAIS                 | 14.20<br>4ème | 13.55<br>3ème | 14.30<br>3ème | 14.85<br>3ème | 56.90 |
| 33    | BADOIL Maëlys              | VAILLANTES<br>BRIGNAIS                 | 15.50<br>4ème | 12.95<br>3ème | 13.80<br>3ème | 14.60<br>3ème | 56.85 |
| 34    | MIGNOT-REMY Emma           | GYMNASTIQUE RHODANIENNE<br>CONDRIEU    | 14.85<br>3ème | 14.55<br>3ème | 13.80<br>3ème | 13.60<br>3ème | 56.80 |
| 35    | CISTERNINO-VITORIO Paloma  | CRAN<br>TASSIN                         | 14.20<br>3ème | 13.80<br>3ème | 14.05<br>4ème | 14.60<br>3ème | 56.65 |
| 36    | LAFITTE Alhena             | GYMNASTIQUE RHODANIENNE<br>CONDRIEU    | 15.60<br>4ème | 12.55<br>3ème | 13.55<br>3ème | 14.75<br>3ème | 56.45 |
| 37    | CHERBLANC Zoé              | EVEIL SPORTIF<br>AMPLEPUIIS            | 14.85<br>4ème | 13.55<br>3ème | 14.40<br>3ème | 13.60<br>3ème | 56.40 |
| 38    | MARSEAU Meiling            | HIRONDELLES<br>VILLEFRANCHE SUR SAONE  | 14.80<br>3ème | 13.85<br>3ème | 14.10<br>3ème | 13.55<br>3ème | 56.30 |
| 39    | AIT SI SELMI Candice       | JAAC ALOUETTES<br>CALUIRE              | 15.00<br>3ème | 13.65<br>3ème | 13.50<br>3ème | 13.75<br>3ème | 55.90 |
| 40    | VIALLET Eloïse             | VAILLANTES<br>BRIGNAIS                 | 14.45<br>4ème | 13.80<br>3ème | 12.65<br>3ème | 14.80<br>3ème | 55.70 |
| 41    | GLINEL Lilou               | CRAN<br>TASSIN                         | 14.60<br>3ème | 13.75<br>3ème | 13.30<br>3ème | 13.95<br>3ème | 55.60 |
| 42    | VEILLARD Elyse             | EVEIL SPORTIF<br>AMPLEPUIIS            | 14.40<br>3ème | 12.50<br>3ème | 13.60<br>3ème | 14.80<br>4ème | 55.30 |
| 43    | SCHWITZGUEBEL Elsa         | HIRONDELLES<br>VILLEFRANCHE SUR SAONE  | 14.65<br>3ème | 12.90<br>3ème | 14.05<br>3ème | 13.65<br>3ème | 55.25 |
| 44    | TOULLELAN Emma             | JEUNESSE MORNANTAISE<br>MORNANT        | 13.20<br>3ème | 14.00<br>3ème | 13.45<br>3ème | 14.50<br>3ème | 55.15 |
| 45    | PAIRE Lou-ann              | VAILLANTES<br>BRIGNAIS                 | 15.70<br>4ème | 13.25<br>3ème | 12.55<br>4ème | 13.45<br>3ème | 54.95 |
| 46    | BOURGEAUX Kenza            | JEUNESSE MORNANTAISE<br>MORNANT        | 14.70<br>3ème | 13.35<br>3ème | 13.00<br>3ème | 13.85<br>3ème | 54.90 |
| 47    | POIDEVIN Lina              | VAILLANTES<br>BRIGNAIS                 | 14.50<br>4ème | 13.85<br>3ème | 12.15<br>3ème | 13.95<br>3ème | 54.45 |
| 48    | CIOLINO Lola               | VAILLANTES<br>BRIGNAIS                 | 14.70<br>3ème | 13.30<br>3ème | 12.60<br>3ème | 13.75<br>3ème | 54.35 |
| 49    | REY Meline                 | GYMNASTIQUE RHODANIENNE<br>CONDRIEU    | 14.90<br>3ème | 10.60<br>3ème | 13.60<br>3ème | 15.00<br>4ème | 54.10 |
| 50    | DEHARO Alyssia             | VAILLANTES<br>BRIGNAIS                 | 15.50<br>4ème | 13.95<br>3ème | 9.55<br>3ème  | 15.05<br>3ème | 54.05 |
| 51    | DELEAGE Léane              | ALERTE SPORTIVE<br>SAINT ROMAIN EN GAL | 13.15<br>3ème | 12.45<br>3ème | 13.95<br>3ème | 14.10<br>3ème | 53.65 |
| 52    | CHEVALIER-IZURIETAS Maëlys | GYMNASTIQUE RHODANIENNE<br>CONDRIEU    | 14.65<br>3ème | 11.40<br>3ème | 13.05<br>3ème | 14.00<br>3ème | 53.10 |



# JEUNESSES EXCELLENCE - 4ème degré

sur 47

|       |                     |  | Cheval        | Barres        | Poutre        | Sol           |             |
|-------|---------------------|--|---------------|---------------|---------------|---------------|-------------|
| 1     | GARNIER Eloise      | HIRONDELLES<br>VILLEFRANCHE SUR SAONE  | 17.00<br>4ème | 15.20<br>4ème | 17.95<br>5ème | 17.50<br>5ème | 67.65 Or    |
| 2     | CLOPIN Céline       | CRAN<br>TASSIN                         | 18.30<br>5ème | 16.70<br>4ème | 15.35<br>4ème | 16.35<br>4ème | 66.70 Argen |
| 3 ex  | BOISSEAU Zoé        | ALERTE SPORTIVE<br>SAINT ROMAIN EN GAL | 17.00<br>4ème | 15.15<br>3ème | 16.50<br>4ème | 17.15<br>4ème | 65.80 Bronz |
| 3 ex  | BUCCI Calipso       | HIRONDELLES<br>VILLEFRANCHE SUR SAONE  | 18.05<br>5ème | 14.95<br>4ème | 16.25<br>5ème | 16.55<br>4ème | 65.80 Bronz |
| 5     | DESSEIGNE Lou ann   | HIRONDELLES<br>VILLEFRANCHE SUR SAONE  | 16.95<br>4ème | 15.90<br>4ème | 15.80<br>4ème | 16.90<br>4ème | 65.55       |
| 6     | TINJOD Lilou        | JEUNESSE MORNANTAISE<br>MORNANT        | 17.00<br>4ème | 16.50<br>4ème | 13.40<br>4ème | 18.50<br>5ème | 65.40       |
| 7     | NOBLET BERNARD Luce | CRAN<br>TASSIN                         | 17.65<br>5ème | 16.00<br>4ème | 14.80<br>4ème | 16.65<br>5ème | 65.10       |
| 8     | MATHIEU Jade        | VAILLANTES<br>BRIGNAIS                 | 18.40<br>5ème | 13.90<br>4ème | 15.20<br>4ème | 17.55<br>5ème | 65.05       |
| 9     | REMADNA Danaelle    | CRAN<br>TASSIN                         | 17.95<br>5ème | 16.15<br>4ème | 14.35<br>4ème | 16.55<br>5ème | 65.00       |
| 10    | PASSE Maé           | VAILLANTES<br>BRIGNAIS                 | 16.75<br>5ème | 15.95<br>4ème | 14.55<br>4ème | 17.50<br>5ème | 64.75       |
| 11    | MENDEZ Sophie       | VAILLANTES<br>BRIGNAIS                 | 16.10<br>4ème | 16.55<br>4ème | 15.90<br>5ème | 15.95<br>4ème | 64.50       |
| 12    | POLICARD Lou-anne   | EVEIL SPORTIF<br>AMPLEPUIS             | 17.15<br>4ème | 14.30<br>4ème | 15.80<br>5ème | 17.20<br>5ème | 64.45       |
| 13    | BOUFFARD Marie      | ALERTE SPORTIVE<br>SAINT ROMAIN EN GAL | 16.80<br>4ème | 14.55<br>3ème | 15.95<br>4ème | 17.00<br>4ème | 64.30       |
| 14    | BOUJON Noa          | JEUNESSE MORNANTAISE<br>MORNANT        | 16.95<br>4ème | 13.65<br>3ème | 15.65<br>4ème | 16.95<br>4ème | 63.20       |
| 15    | THOLLET Eléa        | VAILLANTES<br>BRIGNAIS                 | 16.70<br>5ème | 15.25<br>4ème | 15.45<br>4ème | 15.75<br>4ème | 63.15       |
| 16    | OLAGNON Ambre       | ALERTE SPORTIVE<br>SAINT ROMAIN EN GAL | 17.10<br>4ème | 13.90<br>3ème | 15.65<br>4ème | 16.25<br>4ème | 62.90       |
| 17 ex | BASSIER Solenn      | VAILLANTES<br>BRIGNAIS                 | 16.20<br>4ème | 16.30<br>4ème | 14.55<br>4ème | 15.60<br>5ème | 62.65       |
| 17 ex | DE AMORIN Camille   | JEUNESSE MORNANTAISE<br>MORNANT        | 17.10<br>4ème | 14.50<br>3ème | 14.35<br>4ème | 16.70<br>4ème | 62.65       |
| 17 ex | JACQUET Milla       | GYMNASTIQUE RHODANIENNE<br>CONDRIEU    | 16.60<br>4ème | 14.35<br>3ème | 14.50<br>4ème | 17.20<br>4ème | 62.65       |
| 20    | FRONTIERE Marie     | JEUNESSE MORNANTAISE<br>MORNANT        | 16.30<br>4ème | 14.95<br>3ème | 15.10<br>4ème | 16.15<br>4ème | 62.50       |
| 21 ex | BRACCO Eva          | GYMNASTIQUE RHODANIENNE<br>CONDRIEU    | 16.70<br>4ème | 13.70<br>3ème | 14.70<br>4ème | 17.15<br>4ème | 62.25       |
| 21 ex | CERQUA Léana        | JEUNESSE MORNANTAISE<br>MORNANT        | 16.75<br>4ème | 16.10<br>4ème | 13.05<br>4ème | 16.35<br>4ème | 62.25       |
| 23    | CHALAYE Zoé         | ALERTE SPORTIVE<br>SAINT ROMAIN EN GAL | 17.15<br>4ème | 14.95<br>3ème | 13.10<br>4ème | 16.85<br>4ème | 62.05       |
| 24    | DUPONT Lili rose    | HIRONDELLES<br>VILLEFRANCHE SUR SAONE  | 16.55<br>4ème | 14.90<br>4ème | 14.00<br>4ème | 16.50<br>4ème | 61.95       |
| 25 ex | GARIN Joana         | ALERTE SPORTIVE<br>SAINT ROMAIN EN GAL | 16.45<br>4ème | 14.45<br>3ème | 13.75<br>4ème | 17.20<br>4ème | 61.85       |

|    |                       |  |               |               |               |               |       |
|----|-----------------------|--|---------------|---------------|---------------|---------------|-------|
| 25 | ex THOLLET Angèle     | ALERTE SPORTIVE<br>SAINT ROMAIN EN GAL | 16.90<br>4ème | 13.90<br>3ème | 14.40<br>4ème | 16.65<br>4ème | 61.85 |
| 27 | ex COLLET Ambre       | HIRONDELLES<br>VILLEFRANCHE SUR SAONE  | 16.10<br>4ème | 15.50<br>5ème | 14.05<br>4ème | 15.85<br>4ème | 61.50 |
| 27 | ex MAITRET Alyssa     | JEUNESSE MORNANTAISE<br>MORNANT        | 16.25<br>4ème | 14.05<br>4ème | 15.05<br>4ème | 16.15<br>4ème | 61.50 |
| 29 | DE LA POMMERAIE Lucie | JAAC ALOUETTES<br>CALUIRE              | 16.95<br>5ème | 13.30<br>4ème | 15.35<br>4ème | 15.75<br>4ème | 61.35 |
| 30 | COQUET Gabrielle      | CRAN<br>TASSIN                         | 15.70<br>4ème | 14.30<br>3ème | 14.90<br>4ème | 16.30<br>4ème | 61.20 |
| 31 | MEHARFI Samah         | EVEIL SPORTIF<br>AMPLEPUIIS            | 16.10<br>4ème | 14.35<br>3ème | 13.90<br>4ème | 16.25<br>4ème | 60.60 |
| 32 | ex KRAEUTLER Océane   | VAILLANTES<br>BRIGNAIS                 | 16.75<br>4ème | 14.10<br>3ème | 13.25<br>4ème | 15.55<br>4ème | 59.65 |
| 32 | ex RIBOUD Justine     | JEUNESSE MORNANTAISE<br>MORNANT        | 16.55<br>4ème | 14.30<br>3ème | 13.00<br>4ème | 15.80<br>4ème | 59.65 |
| 34 | COMTET Lily           | EVEIL SPORTIF<br>AMPLEPUIIS            | 15.55<br>4ème | 13.55<br>3ème | 14.45<br>4ème | 16.00<br>4ème | 59.55 |
| 35 | VEILLARD Fanny        | EVEIL SPORTIF<br>AMPLEPUIIS            | 18.30<br>5ème | 13.70<br>4ème | 11.05<br>5ème | 16.45<br>4ème | 59.50 |
| 36 | CHERBLANC Lucie       | EVEIL SPORTIF<br>AMPLEPUIIS            | 15.25<br>4ème | 14.60<br>3ème | 13.65<br>4ème | 15.95<br>4ème | 59.45 |
| 37 | RECORBET Orphée       | EVEIL SPORTIF<br>AMPLEPUIIS            | 13.30<br>4ème | 14.50<br>3ème | 14.95<br>4ème | 16.35<br>4ème | 59.10 |
| 38 | BADOIL Léa            | VAILLANTES<br>BRIGNAIS                 | 15.90<br>4ème | 14.30<br>3ème | 12.60<br>4ème | 15.90<br>4ème | 58.70 |
| 39 | FAYARD Léa            | VAILLANTES<br>BRIGNAIS                 | 16.45<br>4ème | 12.50<br>4ème | 13.80<br>4ème | 15.60<br>5ème | 58.35 |
| 40 | GUNES Jihane          | HIRONDELLES<br>VILLEFRANCHE SUR SAONE  | 16.45<br>4ème | 5.25<br>4ème  | 17.75<br>5ème | 18.30<br>5ème | 57.75 |
| 41 | BUSSER Johane         | VAILLANTES<br>BRIGNAIS                 | 18.15<br>5ème | 9.40<br>4ème  | 13.50<br>4ème | 15.70<br>4ème | 56.75 |
| 42 | SALANON Sarah         | JEUNESSE MORNANTAISE<br>MORNANT        | 15.50<br>4ème | 10.80<br>4ème | 14.30<br>4ème | 15.60<br>4ème | 56.20 |
| 43 | MENDEZ Caroline       | VAILLANTES<br>BRIGNAIS                 | 14.95<br>5ème | 14.10<br>5ème | 11.30<br>4ème | 15.65<br>4ème | 56.00 |
| 44 | BOUCE Ambre           | EVEIL SPORTIF<br>AMPLEPUIIS            | 14.20<br>4ème | 14.80<br>3ème | 10.80<br>4ème | 15.50<br>4ème | 55.30 |
| 45 | BONHOMME Olivia       | EVEIL SPORTIF<br>AMPLEPUIIS            | 15.70<br>4ème | 12.45<br>4ème | 12.60<br>4ème | 14.50<br>4ème | 55.25 |
| 46 | CHALAYE Liv           | ALERTE SPORTIVE<br>SAINT ROMAIN EN GAL | 16.10<br>4ème | 11.90<br>3ème | 10.30<br>4ème | 15.90<br>4ème | 54.20 |
| 47 | JUNKER Marion         | EVEIL SPORTIF<br>AMPLEPUIIS            | 0.00<br>4ème  | 13.50<br>3ème | 14.20<br>4ème | 13.05<br>4ème | 40.75 |

# JEUNESSES EXCELLENCE - 5ème degré

sur 31

|    |                        |  | Cheval        | Barres        | Poutre        | Sol           |             |
|----|------------------------|--|---------------|---------------|---------------|---------------|-------------|
| 1  | BOUDJELAL Zahra        | CRAN<br>TASSIN                         | 19.45<br>5ème | 19.15<br>5ème | 18.75<br>5ème | 18.70<br>5ème | 76.05 Or    |
| 2  | MORENO Marion          | HIRONDELLES<br>VILLEFRANCHE SUR SAONE  | 19.00<br>5ème | 18.95<br>5ème | 18.55<br>5ème | 18.80<br>5ème | 75.30 Argen |
| 3  | DECOMBEJEAN Clémentine | HIRONDELLES<br>VILLEFRANCHE SUR SAONE  | 18.50<br>5ème | 17.95<br>5ème | 18.50<br>5ème | 19.25<br>5ème | 74.20 Bronz |
| 4  | ZEMET Ambre            | HIRONDELLES<br>VILLEFRANCHE SUR SAONE  | 18.80<br>5ème | 16.75<br>4ème | 18.80<br>5ème | 18.85<br>5ème | 73.20       |
| 5  | VENEY Maya             | HIRONDELLES<br>VILLEFRANCHE SUR SAONE  | 18.45<br>5ème | 17.95<br>5ème | 18.45<br>5ème | 18.15<br>5ème | 73.00       |
| 6  | LAGRANGE Juliette      | HIRONDELLES<br>VILLEFRANCHE SUR SAONE  | 18.40<br>5ème | 17.15<br>5ème | 18.10<br>5ème | 19.15<br>5ème | 72.80       |
| 7  | LEPETIT Flavie         | ALERTE SPORTIVE<br>SAINT ROMAIN EN GAL | 19.40<br>5ème | 16.65<br>4ème | 17.45<br>5ème | 19.15<br>5ème | 72.65       |
| 8  | GAUTHIER Romane        | HIRONDELLES<br>VILLEFRANCHE SUR SAONE  | 18.00<br>5ème | 17.45<br>4ème | 18.15<br>5ème | 18.95<br>5ème | 72.55       |
| 9  | TEDESCHI LAFONT Nina   | CRAN<br>TASSIN                         | 17.95<br>5ème | 17.85<br>5ème | 18.20<br>5ème | 18.20<br>5ème | 72.20       |
| 10 | COURPOTIN Kimy         | CRAN<br>TASSIN                         | 18.45<br>5ème | 17.20<br>5ème | 17.35<br>5ème | 18.50<br>5ème | 71.50       |
| 11 | RIVIÈRE Emy            | HIRONDELLES<br>VILLEFRANCHE SUR SAONE  | 18.65<br>5ème | 16.90<br>4ème | 16.80<br>5ème | 19.05<br>5ème | 71.40       |
| 12 | PATET Lise             | JAAC ALOUETTES<br>CALUIRE              | 19.65<br>5ème | 15.95<br>4ème | 17.00<br>5ème | 18.60<br>5ème | 71.20       |
| 13 | DAVOINE Lou anne       | CRAN<br>TASSIN                         | 18.10<br>5ème | 17.15<br>4ème | 16.65<br>5ème | 18.85<br>5ème | 70.75       |
| 14 | BALDECK Pauline        | CRAN<br>TASSIN                         | 18.45<br>5ème | 16.75<br>5ème | 16.05<br>5ème | 18.45<br>5ème | 69.70       |
| 15 | ROUX Noémie            | VAILLANTES<br>BRIGNAIS                 | 18.55<br>5ème | 15.25<br>5ème | 17.10<br>5ème | 18.25<br>5ème | 69.15       |
| 16 | PRAMAYON Louna         | ALERTE SPORTIVE<br>SAINT ROMAIN EN GAL | 19.50<br>5ème | 15.25<br>4ème | 14.90<br>5ème | 19.40<br>5ème | 69.05       |
| 17 | GIAMMINONNI Eve        | JAAC ALOUETTES<br>CALUIRE              | 18.65<br>5ème | 15.85<br>4ème | 16.45<br>5ème | 18.00<br>5ème | 68.95       |
| 18 | DECHAUME Léna          | EVEIL SPORTIF<br>AMPLEPUIIS            | 18.40<br>5ème | 15.00<br>4ème | 17.55<br>5ème | 17.70<br>5ème | 68.65       |
| 19 | PELLAT Kamilie         | CRAN<br>TASSIN                         | 18.80<br>5ème | 13.85<br>4ème | 17.20<br>5ème | 18.65<br>5ème | 68.50       |
| 20 | OZER Ayline            | VAILLANTES<br>BRIGNAIS                 | 18.10<br>5ème | 18.15<br>5ème | 14.10<br>5ème | 18.05<br>5ème | 68.40       |
| 21 | MUSY Clémentine        | VAILLANTES<br>BRIGNAIS                 | 18.00<br>5ème | 15.80<br>5ème | 16.40<br>5ème | 18.15<br>5ème | 68.35       |
| 22 | MAZAUD Sahra           | VAILLANTES<br>BRIGNAIS                 | 18.15<br>5ème | 15.70<br>4ème | 16.05<br>5ème | 17.85<br>5ème | 67.75       |
| 23 | POYET Maëlle           | JEUNESSE MORNANTAISE<br>MORNANT        | 17.95<br>5ème | 15.80<br>4ème | 15.30<br>5ème | 18.50<br>5ème | 67.55       |
| 24 | TOURNUS Cassandra      | EVEIL SPORTIF<br>AMPLEPUIIS            | 18.50<br>5ème | 17.85<br>5ème | 14.85<br>5ème | 15.70<br>4ème | 66.90       |
| 25 | JACQUETTON Alyssa      | EVEIL SPORTIF<br>AMPLEPUIIS            | 19.45<br>5ème | 13.05<br>4ème | 15.05<br>5ème | 18.85<br>5ème | 66.40       |

|    |                 |                                       |               |               |               |               |              |
|----|-----------------|---------------------------------------|---------------|---------------|---------------|---------------|--------------|
| 26 | DIDELLOT Aline  | JEUNESSE MORNANTAISE<br>MORNANT       | 17.40<br>5ème | 15.10<br>4ème | 15.30<br>5ème | 18.25<br>5ème | <b>66.05</b> |
| 27 | DUMAS Léane     | EVEIL SPORTIF<br>AMPLEPUIS            | 17.85<br>5ème | 15.15<br>5ème | 17.15<br>5ème | 15.65<br>4ème | <b>65.80</b> |
| 28 | AC'H Flavie     | CRAN<br>TASSIN                        | 17.70<br>5ème | 16.75<br>4ème | 16.55<br>5ème | 14.40<br>5ème | <b>65.40</b> |
| 29 | CHAZOT Loiza    | VAILLANTES<br>BRIGNAIS                | 16.80<br>5ème | 14.90<br>4ème | 14.40<br>5ème | 16.75<br>5ème | <b>62.85</b> |
| 30 | OZER Célia      | HIRONDELLES<br>VILLEFRANCHE SUR SAONE | 18.30<br>5ème | 15.00<br>5ème | 11.30<br>5ème | 17.30<br>5ème | <b>61.90</b> |
| 31 | VERNET Faustine | VAILLANTES<br>BRIGNAIS                | 18.95<br>5ème | 15.10<br>4ème | 9.95<br>5ème  | 17.35<br>5ème | <b>61.35</b> |



# JEUNESSES EXCELLENCE - 5ème degré Individuel

sur 30

|      |                             |  | Cheval        | Barres        | Poutre        | Sol           |             |
|------|-----------------------------|--|---------------|---------------|---------------|---------------|-------------|
| 1    | SOUFLET Maia                | HIRONDELLES<br>VILLEFRANCHE SUR SAONE  | 19.45<br>5ème | 19.25<br>5ème | 19.25<br>5ème | 19.85<br>5ème | 77.80 Or    |
| 2    | NAÏTAOUDIA Eloé             | JAAC ALOUETTES<br>CALUIRE              | 19.75<br>5ème | 19.45<br>5ème | 19.05<br>5ème | 19.40<br>5ème | 77.65 Argen |
| 3    | MERCIER Lynaïs              | ALERTE SPORTIVE<br>SAINT ROMAIN EN GAL | 19.85<br>5ème | 19.00<br>5ème | 18.65<br>5ème | 19.55<br>5ème | 77.05 Bronz |
| 4 ex | BLEZAT Anna                 | HIRONDELLES<br>VILLEFRANCHE SUR SAONE  | 19.45<br>5ème | 19.05<br>5ème | 18.95<br>5ème | 19.40<br>5ème | 76.85       |
| 4 ex | PAKLOGLOU Calypso           | JAAC ALOUETTES<br>CALUIRE              | 19.85<br>5ème | 19.25<br>5ème | 18.15<br>5ème | 19.60<br>5ème | 76.85       |
| 6    | BASSIER Lola                | GYMNASTIQUE RHODANIENNE<br>CONDRIEU    | 19.45<br>5ème | 18.95<br>5ème | 18.65<br>5ème | 19.50<br>5ème | 76.55       |
| 7    | GAUCHER Anais               | HIRONDELLES<br>VILLEFRANCHE SUR SAONE  | 19.30<br>5ème | 19.35<br>5ème | 18.40<br>5ème | 19.45<br>5ème | 76.50       |
| 8    | ROCHE Noemie                | CRAN<br>TASSIN                         | 19.50<br>5ème | 19.25<br>5ème | 18.40<br>5ème | 19.25<br>5ème | 76.40       |
| 9    | PIERRE Elsa                 | CRAN<br>TASSIN                         | 19.75<br>5ème | 19.55<br>5ème | 17.65<br>5ème | 19.25<br>5ème | 76.20       |
| 10   | CORNET Anais                | VAILLANTES<br>BRIGNAIS                 | 19.30<br>5ème | 19.30<br>5ème | 18.35<br>5ème | 19.15<br>5ème | 76.10       |
| 11   | DUTOUR Camille              | JAAC ALOUETTES<br>CALUIRE              | 19.80<br>5ème | 18.75<br>5ème | 18.45<br>5ème | 19.05<br>5ème | 76.05       |
| 12   | FAURE Alyssa                | GYMNASTIQUE RHODANIENNE<br>CONDRIEU    | 19.70<br>5ème | 17.85<br>5ème | 18.75<br>5ème | 19.30<br>5ème | 75.60       |
| 13   | PRIEUR Mahe                 | CRAN<br>TASSIN                         | 19.35<br>5ème | 18.65<br>5ème | 18.35<br>5ème | 18.55<br>5ème | 74.90       |
| 14   | PETROZZI-BEDANIAN Célestine | HIRONDELLES<br>VILLEFRANCHE SUR SAONE  | 19.30<br>5ème | 18.15<br>5ème | 18.15<br>5ème | 19.25<br>5ème | 74.85       |
| 15   | POTTIER Eugenie             | GYMNASTIQUE RHODANIENNE<br>CONDRIEU    | 19.00<br>5ème | 17.65<br>5ème | 18.65<br>5ème | 19.15<br>5ème | 74.45       |
| 16   | RATTIER Leane               | GYMNASTIQUE RHODANIENNE<br>CONDRIEU    | 19.45<br>5ème | 17.80<br>5ème | 17.95<br>5ème | 19.20<br>5ème | 74.40       |
| 17   | BOUCHER Estelle             | JEUNESSE MORNANTAISE<br>MORNANT        | 19.10<br>5ème | 18.85<br>5ème | 16.90<br>5ème | 19.10<br>5ème | 73.95       |
| 18   | LE MOULLAC Noann            | VAILLANTES<br>BRIGNAIS                 | 19.25<br>5ème | 18.05<br>5ème | 18.75<br>5ème | 17.85<br>5ème | 73.90       |
| 19   | NOVO Zoé                    | ALERTE SPORTIVE<br>SAINT ROMAIN EN GAL | 19.65<br>5ème | 15.95<br>5ème | 18.55<br>5ème | 19.30<br>5ème | 73.45       |
| 20   | TOURNUS Ilona               | EVEIL SPORTIF<br>AMPLEPUIS             | 18.65<br>5ème | 18.10<br>5ème | 17.70<br>5ème | 18.45<br>5ème | 72.90       |
| 21   | PERRIN Maé                  | VAILLANTES<br>BRIGNAIS                 | 18.90<br>5ème | 16.40<br>4ème | 17.85<br>5ème | 19.15<br>5ème | 72.30       |
| 22   | COUSIN Leonie               | GYMNASTIQUE RHODANIENNE<br>CONDRIEU    | 18.75<br>5ème | 17.30<br>5ème | 17.40<br>5ème | 18.65<br>5ème | 72.10       |
| 23   | DOUZA Zoe                   | CRAN<br>TASSIN                         | 18.75<br>5ème | 15.20<br>5ème | 18.40<br>5ème | 19.20<br>5ème | 71.55       |
| 24   | CARON Laurine               | GYMNASTIQUE RHODANIENNE<br>CONDRIEU    | 19.25<br>5ème | 15.65<br>5ème | 16.70<br>5ème | 18.95<br>5ème | 70.55       |
| 25   | VIOLLET Laura               | JEUNESSE MORNANTAISE<br>MORNANT        | 18.55<br>5ème | 17.55<br>5ème | 15.55<br>5ème | 17.95<br>5ème | 69.60       |

|    |                    |                           |               |               |               |               |              |
|----|--------------------|---------------------------|---------------|---------------|---------------|---------------|--------------|
| 26 | CHUZEVILLE Camille | EVEIL SPORTIF<br>AMPLEPUS | 18.30<br>5ème | 13.65<br>5ème | 17.35<br>5ème | 17.50<br>5ème | <b>66.80</b> |
| 27 | AUBONNET Emilie    | EVEIL SPORTIF<br>AMPLEPUS | 18.80<br>5ème | 12.80<br>5ème | 16.30<br>5ème | 18.85<br>5ème | <b>66.75</b> |
| 28 | GONIN Chloé        | EVEIL SPORTIF<br>AMPLEPUS | 17.85<br>5ème | 16.20<br>5ème | 16.10<br>5ème | 14.85<br>5ème | <b>65.00</b> |
| 29 | JUBAN Stelly       | EVEIL SPORTIF<br>AMPLEPUS | 18.85<br>5ème | 11.85<br>5ème | 15.10<br>5ème | 16.85<br>5ème | <b>62.65</b> |
| 30 | FOLGOAS Louane     | EVEIL SPORTIF<br>AMPLEPUS | 19.05<br>5ème | 14.60<br>5ème | 15.85<br>5ème | 11.70<br>5ème | <b>61.20</b> |

# POUSSINS EXCELLENCE

sur 48

|       |                      |  | Cheval        | Barres        | Poutre        | Sol           |              |
|-------|----------------------|--|---------------|---------------|---------------|---------------|--------------|
| 1     | DURAND Elynn         | HIRONDELLES<br>VILLEFRANCHE SUR SAONE  | 19.55<br>5ème | 19.50<br>5ème | 19.10<br>5ème | 19.90<br>5ème | 78.05 Or     |
| 2     | MURGA Lucia          | CRAN<br>TASSIN                         | 19.95<br>5ème | 19.50<br>5ème | 19.15<br>5ème | 19.40<br>5ème | 78.00 Argent |
| 3     | LOISON Louna         | CRAN<br>TASSIN                         | 19.90<br>5ème | 19.15<br>5ème | 19.20<br>5ème | 19.40<br>5ème | 77.65 Bronze |
| 4     | FRAU Alexandra       | JAAC ALOUETTES<br>CALUIRE              | 19.50<br>5ème | 19.30<br>5ème | 18.90<br>5ème | 19.80<br>5ème | 77.50        |
| 5     | DEBOST Léonie        | JAAC ALOUETTES<br>CALUIRE              | 19.00<br>5ème | 18.95<br>5ème | 19.45<br>5ème | 19.90<br>5ème | 77.30        |
| 6     | BERGERON Laura       | HIRONDELLES<br>VILLEFRANCHE SUR SAONE  | 18.80<br>5ème | 19.65<br>5ème | 18.85<br>5ème | 19.50<br>5ème | 76.80        |
| 7     | BRÉANT Abby          | HIRONDELLES<br>VILLEFRANCHE SUR SAONE  | 19.40<br>5ème | 18.15<br>5ème | 19.10<br>5ème | 19.40<br>5ème | 76.05        |
| 8     | GAUCHER Jade         | HIRONDELLES<br>VILLEFRANCHE SUR SAONE  | 19.65<br>5ème | 17.95<br>5ème | 18.45<br>5ème | 19.50<br>5ème | 75.55        |
| 9     | DECHANDON Eva        | CRAN<br>TASSIN                         | 19.65<br>5ème | 18.45<br>5ème | 17.80<br>5ème | 19.20<br>5ème | 75.10        |
| 10    | BORREIL Zélie        | HIRONDELLES<br>VILLEFRANCHE SUR SAONE  | 19.55<br>5ème | 15.60<br>4ème | 18.85<br>5ème | 19.50<br>5ème | 73.50        |
| 11    | CAILLE Héloïse       | VAILLANTES<br>BRIGNAIS                 | 19.15<br>5ème | 17.30<br>5ème | 18.15<br>5ème | 18.75<br>5ème | 73.35        |
| 12    | GUILLIN Emmy         | GYMNASTIQUE RHODANIENNE<br>CONDRIEU    | 19.65<br>5ème | 15.85<br>4ème | 17.45<br>5ème | 19.65<br>5ème | 72.60        |
| 13    | ALLOUP Camille       | HIRONDELLES<br>VILLEFRANCHE SUR SAONE  | 19.15<br>5ème | 17.20<br>5ème | 16.75<br>5ème | 18.60<br>5ème | 71.70        |
| 14    | BOVET Manon          | GYMNASTIQUE RHODANIENNE<br>CONDRIEU    | 19.35<br>5ème | 15.85<br>4ème | 16.55<br>4ème | 19.25<br>5ème | 71.00        |
| 15    | FERAHOUI Nayla       | CRAN<br>TASSIN                         | 18.75<br>5ème | 15.95<br>4ème | 16.80<br>5ème | 18.70<br>5ème | 70.20        |
| 16    | PIRODEAU Claire      | ALERTE SPORTIVE<br>SAINT ROMAIN EN GAL | 17.85<br>5ème | 14.75<br>4ème | 18.15<br>5ème | 18.90<br>5ème | 69.65        |
| 17    | BUTAVANT Anouk       | JAAC ALOUETTES<br>CALUIRE              | 18.65<br>5ème | 16.05<br>4ème | 16.10<br>5ème | 18.20<br>5ème | 69.00        |
| 18    | GASCON Alicia        | ALERTE SPORTIVE<br>SAINT ROMAIN EN GAL | 18.15<br>5ème | 15.30<br>4ème | 15.95<br>5ème | 18.80<br>5ème | 68.20        |
| 19    | PASTORE Carla        | ALERTE SPORTIVE<br>SAINT ROMAIN EN GAL | 18.80<br>5ème | 15.25<br>4ème | 15.40<br>5ème | 18.70<br>5ème | 68.15        |
| 20    | AMORO DORMANT Meleen | CRAN<br>TASSIN                         | 17.75<br>5ème | 16.05<br>4ème | 15.50<br>4ème | 18.60<br>5ème | 67.90        |
| 21    | HOUMEUR Selma        | CRAN<br>TASSIN                         | 18.10<br>5ème | 15.55<br>4ème | 16.60<br>4ème | 17.60<br>5ème | 67.85        |
| 22    | LOPES Thalia         | GYMNASTIQUE RHODANIENNE<br>CONDRIEU    | 18.05<br>5ème | 15.05<br>4ème | 15.90<br>4ème | 18.25<br>5ème | 67.25        |
| 23    | HENRY Justine        | GYMNASTIQUE RHODANIENNE<br>CONDRIEU    | 18.95<br>5ème | 14.60<br>4ème | 14.85<br>4ème | 18.00<br>5ème | 66.40        |
| 24 ex | BONNAVES Juliette    | JAAC ALOUETTES<br>CALUIRE              | 16.35<br>4ème | 16.25<br>4ème | 14.50<br>5ème | 18.40<br>5ème | 65.50        |
| 24 ex | GARCIA Léna          | EVEIL SPORTIF<br>AMPLEPUI              | 18.05<br>5ème | 13.95<br>3ème | 15.20<br>4ème | 18.30<br>5ème | 65.50        |

|       |                         |  |               |               |               |               |       |
|-------|-------------------------|--|---------------|---------------|---------------|---------------|-------|
| 26    | GERARD Iana             | ALERTE SPORTIVE<br>SAINT ROMAIN EN GAL | 17.70<br>5ème | 14.65<br>4ème | 15.30<br>5ème | 17.80<br>5ème | 65.45 |
| 27    | SPINELLA-ARTERO Cécilia | GYMNASTIQUE RHODANIENNE<br>CONDRIEU    | 17.55<br>4ème | 15.60<br>4ème | 14.45<br>4ème | 17.75<br>5ème | 65.35 |
| 28    | DUPUIS Alice            | GYMNASTIQUE RHODANIENNE<br>CONDRIEU    | 18.55<br>5ème | 12.90<br>3ème | 14.65<br>4ème | 18.70<br>5ème | 64.80 |
| 29    | CLAPOT Lily             | JEUNESSE MORNANTAISE<br>MORNANT        | 16.55<br>5ème | 14.00<br>3ème | 16.25<br>5ème | 17.00<br>5ème | 63.80 |
| 30    | DUMONTET Inès           | EVEIL SPORTIF<br>AMPLEPUIIS            | 16.15<br>4ème | 14.20<br>3ème | 15.00<br>4ème | 18.00<br>5ème | 63.35 |
| 31    | CHERBLANC Juliette      | EVEIL SPORTIF<br>AMPLEPUIIS            | 15.40<br>4ème | 14.05<br>3ème | 15.55<br>4ème | 18.20<br>5ème | 63.20 |
| 32    | GALLET Laure            | ALERTE SPORTIVE<br>SAINT ROMAIN EN GAL | 16.25<br>5ème | 13.65<br>4ème | 15.40<br>5ème | 17.60<br>5ème | 62.90 |
| 33    | MAZOUZI Messalyne       | VAILLANTES<br>BRIGNAIS                 | 18.20<br>5ème | 13.75<br>2ème | 14.15<br>4ème | 16.25<br>4ème | 62.35 |
| 34    | CLAUZEL Noémie          | VAILLANTES<br>BRIGNAIS                 | 17.15<br>5ème | 14.55<br>4ème | 13.60<br>4ème | 16.80<br>4ème | 62.10 |
| 35    | ROUSSEL Samantha        | VAILLANTES<br>BRIGNAIS                 | 17.70<br>5ème | 12.55<br>4ème | 15.05<br>4ème | 16.35<br>4ème | 61.65 |
| 36    | ABIVEN Anouk            | JAAC ALOUETTES<br>CALUIRE              | 15.60<br>4ème | 14.25<br>2ème | 14.75<br>4ème | 16.70<br>4ème | 61.30 |
| 37 ex | BALLADE Philomène       | JAAC ALOUETTES<br>CALUIRE              | 15.50<br>3ème | 14.35<br>2ème | 14.10<br>2ème | 16.40<br>4ème | 60.35 |
| 37 ex | PONTET Lolita           | EVEIL SPORTIF<br>AMPLEPUIIS            | 15.25<br>3ème | 14.30<br>3ème | 14.20<br>4ème | 16.60<br>4ème | 60.35 |
| 39    | DUMAS Clara             | VAILLANTES<br>BRIGNAIS                 | 16.35<br>5ème | 14.45<br>2ème | 12.80<br>3ème | 16.05<br>4ème | 59.65 |
| 40    | SAINR LAGER Madie       | EVEIL SPORTIF<br>AMPLEPUIIS            | 15.15<br>3ème | 14.15<br>3ème | 13.55<br>3ème | 16.50<br>4ème | 59.35 |
| 41    | SIMON Inès              | EVEIL SPORTIF<br>AMPLEPUIIS            | 15.60<br>3ème | 13.25<br>3ème | 13.50<br>4ème | 16.60<br>4ème | 58.95 |
| 42    | POYET Ambre             | JEUNESSE MORNANTAISE<br>MORNANT        | 13.40<br>3ème | 14.15<br>2ème | 13.15<br>3ème | 16.70<br>4ème | 57.40 |
| 43    | GARCIA Mayverie         | JEUNESSE MORNANTAISE<br>MORNANT        | 16.15<br>4ème | 13.00<br>3ème | 13.15<br>4ème | 14.10<br>4ème | 56.40 |
| 44    | BORDET Julie            | JEUNESSE MORNANTAISE<br>MORNANT        | 14.55<br>2ème | 14.05<br>2ème | 11.40<br>3ème | 14.45<br>3ème | 54.45 |
| 45    | POYET Luna              | JEUNESSE MORNANTAISE<br>MORNANT        | 14.20<br>2ème | 13.75<br>2ème | 12.25<br>3ème | 13.00<br>3ème | 53.20 |
| 46    | ALBAC Justine           | JEUNESSE MORNANTAISE<br>MORNANT        | 16.25<br>4ème | 12.40<br>3ème | 14.25<br>4ème | 9.50<br>4ème  | 52.40 |
| 47    | CORNET Constance        | VAILLANTES<br>BRIGNAIS                 | 0.00<br>5ème  | 14.10<br>4ème | 16.55<br>5ème | 16.90<br>5ème | 47.55 |
| 48    | PEYRACHE Lucie          | ALERTE SPORTIVE<br>SAINT ROMAIN EN GAL | 0.00<br>4ème  | 13.45<br>4ème | 12.75<br>4ème | 15.50<br>4ème | 41.70 |

FEDERATION SPORTIVE ET CULTURELLE DE FRANCE

Comité départemental du Rhône - Métropole de Lyon

**Coupe départementale de  
GYMNASTIQUE ARTISTIQUE  
FEMININE**

Patronnée par

L'ASSOCIATION DES ANCIENS GYMNASTES  
ET TOUTES DISCIPLINES

**PALMARÈS**



31 mars et 1er avril 2018  
à Halle Diagana - Lyon 9

*Organisée par LYON PESD*

# PROMOTION



## Classement général

2018

### CHALLENGE SAINT LAUMER (EXCELLENCE)

|   |                         |                        |        |           |
|---|-------------------------|------------------------|--------|-----------|
| 1 | HIRONDELLES             | VILLEFRANCHE SUR SAONE | 349.30 | Challenge |
| 2 | CRAN                    | TASSIN                 | 331.95 | Coupe     |
| 3 | JAAC ALOUETTES          | CALUIRE                | 298.55 | Coupe     |
| 4 | GYMNASTIQUE RHODANIENNE | CONDRIEU               | 244.90 |           |
| 5 | ALERTE SPORTIVE         | SAINT ROMAIN EN GAL    | 221.60 |           |
| 6 | VAILLANTES              | BRIGNAIS               | 220.50 |           |
| 7 | EVEIL SPORTIF           | AMPLEPUIS              | 186.60 |           |
| 8 | JEUNESSE MORNANTAISE    | MORNANT                | 162.05 |           |

### CHALLENGE MARCELLE COURTINE (PROMOTION)

|   |                   |                     |        |           |
|---|-------------------|---------------------|--------|-----------|
| 1 | SAINT LOUIS RUCHE | FONTAINES SUR SAONE | 129.45 | Challenge |
| 2 | FAUVETTES         | BOIS D'OINGT        | 055.80 | Coupe     |

### CHALLENGE THERESE REMERY (HONNEUR)

|   |                               |                            |        |           |
|---|-------------------------------|----------------------------|--------|-----------|
| 1 | BLEUETS                       | THURINS                    | 042.15 | Challenge |
| 2 | CERCLE BELLECOMBE LYON        | LYON                       | 040.10 | Coupe     |
| 3 | GYMNASTIQUE CLUB LA MULATIERE | LA MULATIERE               | 039.15 | Coupe     |
| 4 | SPORTIN'GÔNES                 | LYON                       | 025.30 |           |
| 5 | SYMPHORIETTE                  | SAINT SYMPHORIEN SUR COISE | 021.30 |           |

**RAPPEL :** TOUTES LES COUPES ATTRIBUEES SONT DES COUPES TOURNANTES

2018

## Aînées promotion

|   |                    |                     |              |
|---|--------------------|---------------------|--------------|
| 1 | SAINTE LOUIS RUCHE | FONTAINES SUR SAONE | 418.80 Coupe |
| 2 | FAUVETTES          | BOIS D'OINGT        | 380.20       |

## Jeunesses promotion

|   |                          |                     |              |
|---|--------------------------|---------------------|--------------|
| 1 | SAINTE LOUIS RUCHE       | FONTAINES SUR SAONE | 403.90 Coupe |
| 2 | PESD                     | LYON                | 392.60       |
| 3 | ALLIANCE SPORTIVE TARARE | TARARE              | 374.15       |
| 4 | ARC EN CIEL ORLIENAS     | ORLIENAS            | 372.45       |
| 5 | ETINCELLE DE VERNAISON   | VERNAISON           | 368.80       |
| 6 | BERGERONNETTES           | POUILLY LE MONIAL   | 366.10       |
| 7 | FAUVETTES                | BOIS D'OINGT        | 364.35       |

## Poussins promotion

|   |                          |                     |              |
|---|--------------------------|---------------------|--------------|
| 1 | PESD                     | LYON                | 319.50 Coupe |
| 2 | FAUVETTES                | BOIS D'OINGT        | 311.25       |
| 3 | SAINTE LOUIS RUCHE       | FONTAINES SUR SAONE | 306.75       |
| 4 | ALLIANCE SPORTIVE TARARE | TARARE              | 293.55       |
| 5 | ARC EN CIEL ORLIENAS     | ORLIENAS            | 273.75       |

**RAPPEL :** TOUTES LES COUPES ATTRIBUEES SONT DES COUPES TOURNANTES

2018

## AÎNÉES PROMOTION - 2ème degré

sur 3

|   |                |                           | Cheval        | Barres        | Poutre        | Sol           |             |
|---|----------------|---------------------------|---------------|---------------|---------------|---------------|-------------|
| 1 | BOLVY Chloe    | FAUVETTES<br>BOIS D'OINGT | 13.70<br>2ème | 14.25<br>2ème | 14.70<br>2ème | 14.10<br>3ème | 56.75 Or    |
| 2 | PASSARD Marion | FAUVETTES<br>BOIS D'OINGT | 14.15<br>3ème | 13.45<br>2ème | 14.50<br>2ème | 14.35<br>3ème | 56.45 Argen |
| 3 | CORMIER Emma   | FAUVETTES<br>BOIS D'OINGT | 14.10<br>2ème | 13.90<br>2ème | 12.05<br>3ème | 14.35<br>3ème | 54.40 Bronz |



# AÎNÉES PROMOTION - 3ème degré

sur 10

|      |                 |  | Cheval        | Barres        | Poutre        | Sol           |             |
|------|-----------------|--|---------------|---------------|---------------|---------------|-------------|
| 1    | SHILLI Elisa    | SAINT LOUIS RUCHE<br>FONTAINES SUR SAONE | 15.75<br>4ème | 13.60<br>3ème | 14.30<br>3ème | 16.80<br>4ème | 60.45 Or    |
| 2    | D'AVERSA Maëlle | ETINCELLE DE VERNAISON<br>VERNAISON      | 14.80<br>4ème | 15.10<br>3ème | 14.35<br>3ème | 15.20<br>3ème | 59.45 Argen |
| 3    | FREDIERRE Emma  | FAUVETTES<br>BOIS D'OINGT                | 15.45<br>4ème | 14.40<br>3ème | 14.05<br>4ème | 15.20<br>3ème | 59.10 Bronz |
| 4 ex | GUILLOT Emma    | FAUVETTES<br>BOIS D'OINGT                | 15.60<br>4ème | 14.50<br>3ème | 13.35<br>3ème | 14.45<br>4ème | 57.90       |
| 4 ex | MERMET Camille  | FAUVETTES<br>BOIS D'OINGT                | 14.80<br>3ème | 14.75<br>3ème | 14.25<br>3ème | 14.10<br>4ème | 57.90       |
| 6    | BRAGA Charline  | FAUVETTES<br>BOIS D'OINGT                | 15.00<br>3ème | 13.70<br>3ème | 14.05<br>3ème | 14.95<br>3ème | 57.70       |
| 7    | MILLAT Montaine | FAUVETTES<br>BOIS D'OINGT                | 15.45<br>4ème | 12.60<br>3ème | 13.95<br>3ème | 14.85<br>3ème | 56.85       |
| 8    | COQUARD Chloe   | FAUVETTES<br>BOIS D'OINGT                | 14.75<br>3ème | 12.55<br>3ème | 14.40<br>4ème | 14.40<br>4ème | 56.10       |
| 9    | PLANUS Agathe   | FAUVETTES<br>BOIS D'OINGT                | 14.70<br>3ème | 13.25<br>3ème | 11.15<br>3ème | 14.65<br>3ème | 53.75       |
| 10   | PERRIAT Lea     | FAUVETTES<br>BOIS D'OINGT                | 14.65<br>3ème | 13.40<br>3ème | 12.20<br>3ème | 12.95<br>3ème | 53.20       |

## AÎNÉES PROMOTION - 4ème degré

sur 9

|   |                     |  | Cheval        | Barres        | Poutre        | Sol           |             |
|---|---------------------|--|---------------|---------------|---------------|---------------|-------------|
| 1 | MUTTIN Katia        | SAINT LOUIS RUCHE<br>FONTAINES SUR SAONE | 16.50<br>4ème | 16.45<br>4ème | 17.55<br>5ème | 16.20<br>5ème | 66.70 Or    |
| 2 | CASTELAIN Juliette  | SAINT LOUIS RUCHE<br>FONTAINES SUR SAONE | 17.80<br>5ème | 15.10<br>5ème | 15.10<br>4ème | 16.80<br>4ème | 64.80 Argen |
| 3 | VIGIER Emma         | SAINT LOUIS RUCHE<br>FONTAINES SUR SAONE | 18.35<br>5ème | 14.85<br>4ème | 14.95<br>4ème | 16.15<br>4ème | 64.30 Bronz |
| 4 | GRANJARD Oceane     | FAUVETTES<br>BOIS D'OINGT                | 17.90<br>5ème | 15.05<br>4ème | 14.40<br>5ème | 16.80<br>4ème | 64.15       |
| 5 | BOLLAND Lise        | SAINT LOUIS RUCHE<br>FONTAINES SUR SAONE | 17.75<br>5ème | 12.90<br>4ème | 15.60<br>5ème | 16.15<br>4ème | 62.40       |
| 6 | BERTHELON Emilia    | SAINT LOUIS RUCHE<br>FONTAINES SUR SAONE | 16.45<br>4ème | 15.10<br>4ème | 15.50<br>5ème | 14.65<br>5ème | 61.70       |
| 7 | SAINT MARTHE Oceane | SAINT LOUIS RUCHE<br>FONTAINES SUR SAONE | 15.70<br>4ème | 12.20<br>4ème | 15.70<br>5ème | 16.65<br>4ème | 60.25       |
| 8 | SEGURA Oceane       | FAUVETTES<br>BOIS D'OINGT                | 15.75<br>4ème | 14.10<br>3ème | 13.40<br>4ème | 16.85<br>4ème | 60.10       |
| 9 | FAURE Apolline      | FAUVETTES<br>BOIS D'OINGT                | 15.65<br>4ème | 12.05<br>3ème | 14.10<br>4ème | 14.80<br>4ème | 56.60       |

# AÎNÉES PROMOTION - 5ème degré

sur 8

|   |                       |  | Cheval        | Barres        | Poutre        | Sol           |             |
|---|-----------------------|--|---------------|---------------|---------------|---------------|-------------|
| 1 | GOUTAILLER Lucie      | ETINCELLE DE VERNAISON<br>VERNAISON      | 18.75<br>5ème | 14.95<br>5ème | 20.80<br>6ème | 20.70<br>6ème | 75.20 Or    |
| 2 | ARGUENCE Elodie       | ETINCELLE DE VERNAISON<br>VERNAISON      | 18.70<br>5ème | 18.35<br>5ème | 16.55<br>6ème | 17.75<br>5ème | 71.35 Argen |
| 3 | GOYET Chloe           | SAINT LOUIS RUCHE<br>FONTAINES SUR SAONE | 18.50<br>5ème | 16.25<br>5ème | 17.30<br>6ème | 18.95<br>6ème | 71.00 Bronz |
| 4 | ALRIVIE Eleonore      | FAUVETTES<br>BOIS D'OINGT                | 17.65<br>5ème | 10.40<br>6ème | 19.60<br>6ème | 17.90<br>5ème | 65.55       |
| 5 | SANTOZ COTTIN Melissa | FAUVETTES<br>BOIS D'OINGT                | 16.85<br>5ème | 13.85<br>4ème | 17.50<br>6ème | 12.50<br>5ème | 60.70       |
| 6 | TOLLET Sixtine        | SAINT LOUIS RUCHE<br>FONTAINES SUR SAONE | 17.60<br>5ème | 11.60<br>4ème | 12.95<br>5ème | 17.10<br>5ème | 59.25       |
| 7 | LEBRUN Apolline       | FAUVETTES<br>BOIS D'OINGT                | 16.00<br>4ème | 13.90<br>5ème | 16.45<br>5ème | 11.85<br>5ème | 58.20       |
| 8 | DEMOLLIERE Alice      | FAUVETTES<br>BOIS D'OINGT                | 16.80<br>5ème | 13.85<br>4ème | 17.00<br>6ème | 6.60<br>5ème  | 54.25       |

## AÎNÉES PROMOTION - 6ème degré

sur 3

|   |                   |  | Cheval        | Barres        | Poutre        | Sol           |             |
|---|-------------------|--|---------------|---------------|---------------|---------------|-------------|
| 1 | BRUN Ludivine     | SAINT LOUIS RUCHE<br>FONTAINES SUR SAONE | 20.60<br>6ème | 16.80<br>5ème | 18.80<br>6ème | 20.05<br>6ème | 76.25 Or    |
| 2 | KYRIAKIDES Alexia | SAINT LOUIS RUCHE<br>FONTAINES SUR SAONE | 21.15<br>6ème | 13.55<br>5ème | 19.60<br>6ème | 21.45<br>6ème | 75.75 Argen |
| 3 | COQUARD Alison    | FAUVETTES<br>BOIS D'OINGT                | 19.45<br>6ème | 13.95<br>5ème | 17.75<br>6ème | 19.45<br>6ème | 70.60 Bronz |

# JEUNESSES PROMOTION - 2ème degré

sur 35

|       |                            |  | Cheval        | Barres        | Poutre        | Sol           |             |
|-------|----------------------------|--|---------------|---------------|---------------|---------------|-------------|
| 1     | BRASSIERES Siyam           | PESD<br>LYON                             | 15.00<br>3ème | 14.40<br>2ème | 14.80<br>2ème | 15.55<br>3ème | 59.75 Or    |
| 2     | BEJAOUI Ezahra             | PESD<br>LYON                             | 15.20<br>3ème | 14.80<br>2ème | 14.25<br>2ème | 15.45<br>3ème | 59.70 Argen |
| 3     | KERKOUBA Ines              | PESD<br>LYON                             | 15.35<br>3ème | 14.60<br>2ème | 14.10<br>2ème | 15.45<br>3ème | 59.50 Bronz |
| 4 ex  | CHAUMIER Charlotte         | PESD<br>LYON                             | 15.35<br>3ème | 14.50<br>2ème | 14.55<br>2ème | 14.75<br>2ème | 59.15       |
| 4 ex  | FRAIX Manon                | PESD<br>LYON                             | 15.15<br>3ème | 14.45<br>2ème | 14.30<br>2ème | 15.25<br>3ème | 59.15       |
| 6 ex  | LAUTIER Tiana              | PESD<br>LYON                             | 14.95<br>3ème | 14.60<br>2ème | 14.70<br>2ème | 14.80<br>3ème | 59.05       |
| 6 ex  | MOUILHAUD COTTARD Ella     | SAINT LOUIS RUCHE<br>FONTAINES SUR SAONE | 15.10<br>3ème | 14.45<br>2ème | 14.35<br>2ème | 15.15<br>3ème | 59.05       |
| 8     | GOSSET Lilly               | PESD<br>LYON                             | 14.70<br>2ème | 14.75<br>3ème | 14.30<br>2ème | 14.90<br>3ème | 58.65       |
| 9     | OKBA Ambrine               | ETINCELLE DE VERNAISON<br>VERNAISON      | 15.30<br>3ème | 13.85<br>2ème | 14.30<br>2ème | 15.15<br>3ème | 58.60       |
| 10    | STEINBERG DOURCHES Marilou | PESD<br>LYON                             | 14.90<br>3ème | 14.60<br>2ème | 13.95<br>2ème | 14.95<br>3ème | 58.40       |
| 11    | LEROY Jade                 | PESD<br>LYON                             | 14.35<br>2ème | 14.65<br>2ème | 14.00<br>2ème | 15.30<br>3ème | 58.30       |
| 12 ex | KADRI HAMITOUICHE Dhalya   | PESD<br>LYON                             | 14.50<br>2ème | 14.55<br>2ème | 13.95<br>2ème | 15.15<br>3ème | 58.15       |
| 12 ex | PERRAUD Emma               | FAUVETTES<br>BOIS D'OINGT                | 14.20<br>3ème | 14.30<br>2ème | 14.30<br>2ème | 15.35<br>3ème | 58.15       |
| 14    | ROCHAS Lili                | PESD<br>LYON                             | 14.90<br>3ème | 14.45<br>2ème | 13.90<br>2ème | 14.70<br>3ème | 57.95       |
| 15    | SCHWARZEL Rita             | PESD<br>LYON                             | 15.35<br>3ème | 13.70<br>2ème | 13.65<br>2ème | 15.00<br>3ème | 57.70       |
| 16    | CHAPELLE Lola              | FAUVETTES<br>BOIS D'OINGT                | 14.40<br>2ème | 14.25<br>2ème | 13.80<br>3ème | 15.05<br>3ème | 57.50       |
| 17    | DUPEUBLE Pascaline         | FAUVETTES<br>BOIS D'OINGT                | 15.10<br>3ème | 13.70<br>2ème | 14.15<br>2ème | 14.40<br>2ème | 57.35       |
| 18    | PERRAUD Julie              | FAUVETTES<br>BOIS D'OINGT                | 14.60<br>2ème | 14.05<br>2ème | 13.50<br>2ème | 14.90<br>3ème | 57.05       |
| 19 ex | ARRIVault Juliette         | PESD<br>LYON                             | 14.40<br>2ème | 14.40<br>2ème | 13.35<br>2ème | 14.60<br>2ème | 56.75       |
| 19 ex | FOURNIER Candice           | FAUVETTES<br>BOIS D'OINGT                | 13.85<br>2ème | 14.45<br>2ème | 13.90<br>2ème | 14.55<br>2ème | 56.75       |
| 19 ex | RODRIGUEZ Léa              | ETINCELLE DE VERNAISON<br>VERNAISON      | 13.75<br>2ème | 14.45<br>2ème | 14.50<br>2ème | 14.05<br>2ème | 56.75       |
| 22    | RABIN Loane                | FAUVETTES<br>BOIS D'OINGT                | 14.15<br>2ème | 14.60<br>2ème | 13.75<br>2ème | 13.95<br>2ème | 56.45       |
| 23    | BLARD Elise                | PESD<br>LYON                             | 14.20<br>2ème | 14.80<br>2ème | 11.85<br>3ème | 15.30<br>3ème | 56.15       |
| 24    | TORRES Salome              | PESD<br>LYON                             | 14.30<br>2ème | 14.45<br>2ème | 13.50<br>2ème | 13.80<br>2ème | 56.05       |
| 25    | CORDARO Leana              | FAUVETTES<br>BOIS D'OINGT                | 14.90<br>3ème | 12.55<br>2ème | 13.65<br>2ème | 14.80<br>3ème | 55.90       |

|     |                 |  |               |               |               |               |                       |
|-----|-----------------|--|---------------|---------------|---------------|---------------|-----------------------|
| 26  | WILKIN Irvine   | FAUVETTES<br>BOIS D'OINGT                | 14.60<br>3ème | 13.50<br>2ème | 13.80<br>2ème | 13.95<br>3ème | <b>55.85</b>          |
| 27  | GODE Eulalie    | FAUVETTES<br>BOIS D'OINGT                | 14.15<br>2ème | 14.55<br>2ème | 13.15<br>2ème | 13.90<br>2ème | <b>55.75</b>          |
| 28  | COQUARD Selene  | FAUVETTES<br>BOIS D'OINGT                | 14.45<br>2ème | 13.90<br>2ème | 13.00<br>2ème | 13.90<br>2ème | <b>55.25</b>          |
| 29  | ACHARD Océane   | PESD<br>LYON                             | 13.90<br>2ème | 14.30<br>2ème | 13.15<br>2ème | 13.70<br>2ème | <b>55.05</b>          |
| 30  | GAUTHEROT Marie | ARC EN CIEL ORLIENAS<br>ORLIENAS         | 14.30<br>3ème | 13.95<br>2ème | 12.90<br>3ème | 13.65<br>2ème | <b>54.80</b>          |
| 31  | FOULON Alana    | FAUVETTES<br>BOIS D'OINGT                | 14.00<br>2ème | 13.90<br>2ème | 13.00<br>3ème | 12.85<br>3ème | <b>53.75</b>          |
| 32  | DESPRAS Orlane  | FAUVETTES<br>BOIS D'OINGT                | 14.25<br>2ème | 14.10<br>2ème | 13.20<br>3ème | 11.05<br>2ème | <b>52.60</b>          |
| 33  | BRICOURT Eléna  | ARC EN CIEL ORLIENAS<br>ORLIENAS         | 13.55<br>2ème | 13.60<br>2ème | 10.50<br>3ème | 14.75<br>3ème | <b>52.40</b>          |
| 34  | DUBOUCHET Ilona | SAINT LOUIS RUCHE<br>FONTAINES SUR SAONE | 13.95<br>3ème | 10.05<br>2ème | 14.15<br>2ème | 14.15<br>3ème | <b>52.30</b>          |
| N/C | POTIER Alix     | SAINT LOUIS RUCHE<br>FONTAINES SUR SAONE | 13.25<br>3ème | 13.70<br>2ème | 11.20<br>3ème | 13.95<br>3ème | <b>Deg. non conf.</b> |

# JEUNESSES PROMOTION - 3ème degré

sur 45

|       |                        |  | Cheval        | Barres        | Poutre        | Sol           |              |
|-------|------------------------|--|---------------|---------------|---------------|---------------|--------------|
| 1     | GUSTIN Maya            | PESD<br>LYON                             | 17.05<br>4ème | 15.30<br>3ème | 13.90<br>3ème | 16.90<br>4ème | 63.15 Or     |
| 2     | ALESTRA Laly           | SAINT LOUIS RUCHE<br>FONTAINES SUR SAONE | 17.15<br>4ème | 15.25<br>3ème | 13.70<br>3ème | 16.65<br>4ème | 62.75 Argent |
| 3     | DERONZIER Lilou        | PESD<br>LYON                             | 17.05<br>4ème | 14.60<br>3ème | 14.45<br>3ème | 16.60<br>4ème | 62.70 Bronze |
| 4     | AMBLARD Perrine        | PESD<br>LYON                             | 15.45<br>3ème | 14.90<br>3ème | 14.55<br>4ème | 16.95<br>4ème | 61.85        |
| 5     | VAGANAY Eléna          | ETINCELLE DE VERNAISON<br>VERNAISON      | 15.65<br>3ème | 14.65<br>3ème | 15.00<br>4ème | 15.60<br>4ème | 60.90        |
| 6     | PONZIANO Eva           | PESD<br>LYON                             | 17.00<br>4ème | 15.10<br>3ème | 14.20<br>4ème | 14.35<br>3ème | 60.65        |
| 7     | PETIT Charline         | ALLIANCE SPORTIVE TARARE<br>TARARE       | 16.50<br>4ème | 14.50<br>3ème | 13.60<br>3ème | 16.00<br>4ème | 60.60        |
| 8     | GARELLI Daphné         | PESD<br>LYON                             | 15.30<br>3ème | 14.95<br>3ème | 14.50<br>3ème | 15.35<br>3ème | 60.10        |
| 9     | DIGONNET Manon         | SAINT LOUIS RUCHE<br>FONTAINES SUR SAONE | 17.15<br>4ème | 14.15<br>3ème | 11.75<br>3ème | 17.00<br>4ème | 60.05        |
| 10    | CACHOT Romane          | BERGERONNETTES<br>POUILLY LE MONIAL      | 15.30<br>3ème | 15.40<br>3ème | 14.05<br>4ème | 15.25<br>4ème | 60.00        |
| 11    | MORIN Malou            | PESD<br>LYON                             | 15.10<br>3ème | 14.70<br>3ème | 14.30<br>4ème | 15.85<br>4ème | 59.95        |
| 12    | MALARD BERNIER Emeline | FAUVETTES<br>BOIS D'OINGT                | 15.00<br>3ème | 14.65<br>3ème | 12.80<br>4ème | 16.95<br>4ème | 59.40        |
| 13    | BERNARDIN Lou          | SAINT LOUIS RUCHE<br>FONTAINES SUR SAONE | 16.50<br>4ème | 14.30<br>3ème | 12.95<br>3ème | 15.45<br>4ème | 59.20        |
| 14    | ODO Héloïse            | ETINCELLE DE VERNAISON<br>VERNAISON      | 17.10<br>4ème | 14.95<br>3ème | 12.75<br>3ème | 14.35<br>3ème | 59.15        |
| 15    | BESSON Ninon           | FAUVETTES<br>BOIS D'OINGT                | 14.85<br>3ème | 15.10<br>3ème | 13.65<br>3ème | 15.25<br>3ème | 58.85        |
| 16    | RENAMBATZ Lou-ann      | SAINT LOUIS RUCHE<br>FONTAINES SUR SAONE | 16.45<br>4ème | 13.65<br>3ème | 13.75<br>3ème | 14.85<br>4ème | 58.70        |
| 17    | CHAVANNE Charlotte     | PESD<br>LYON                             | 15.30<br>3ème | 14.75<br>3ème | 13.90<br>4ème | 14.70<br>3ème | 58.65        |
| 18    | FOURNERA Eugénie       | SAINT LOUIS RUCHE<br>FONTAINES SUR SAONE | 16.25<br>4ème | 14.20<br>3ème | 12.55<br>3ème | 15.10<br>3ème | 58.10        |
| 19 ex | GOSSIN Nastasia        | PESD<br>LYON                             | 15.20<br>3ème | 13.80<br>3ème | 14.05<br>3ème | 14.75<br>3ème | 57.80        |
| 19 ex | LAGARDE JOUANNIC Enora | PESD<br>LYON                             | 15.20<br>3ème | 13.90<br>3ème | 13.75<br>3ème | 14.95<br>3ème | 57.80        |
| 21    | GUILLOT Romane         | PESD<br>LYON                             | 15.30<br>3ème | 13.70<br>3ème | 13.65<br>3ème | 15.05<br>3ème | 57.70        |
| 22    | NOIRY Mia              | ARC EN CIEL ORLIENAS<br>ORLIENAS         | 15.10<br>3ème | 14.45<br>3ème | 13.50<br>3ème | 14.45<br>3ème | 57.50        |
| 23    | GIRAUD Celia           | ALLIANCE SPORTIVE TARARE<br>TARARE       | 17.20<br>4ème | 13.35<br>3ème | 12.85<br>3ème | 14.00<br>4ème | 57.40        |
| 24 ex | CHAVAND Line           | FAUVETTES<br>BOIS D'OINGT                | 15.15<br>3ème | 13.80<br>3ème | 12.80<br>3ème | 15.50<br>4ème | 57.25        |
| 24 ex | MOREAU Maylis          | PESD<br>LYON                             | 15.05<br>3ème | 12.55<br>3ème | 13.50<br>4ème | 16.15<br>4ème | 57.25        |

|       |                        |  |               |               |               |               |       |
|-------|------------------------|--|---------------|---------------|---------------|---------------|-------|
| 24 ex | VIOUET Loénie          | BERGERONNETTES<br>POUILLY LE MONIAL      | 15.15<br>3ème | 13.60<br>3ème | 12.85<br>3ème | 15.65<br>4ème | 57.25 |
| 27    | MARTINON Marie         | ALLIANCE SPORTIVE TARARE<br>TARARE       | 14.85<br>3ème | 13.80<br>3ème | 12.25<br>3ème | 16.25<br>4ème | 57.15 |
| 28    | GRILLET Amandine       | FAUVETTES<br>BOIS D'OINGT                | 15.25<br>3ème | 13.65<br>3ème | 13.30<br>3ème | 14.65<br>3ème | 56.85 |
| 29    | FRÉTAUD Emma           | ARC EN CIEL ORLIENAS<br>ORLIENAS         | 14.85<br>3ème | 14.10<br>3ème | 12.85<br>3ème | 14.85<br>3ème | 56.65 |
| 30    | DASILVA PEREIRA Ines   | FAUVETTES<br>BOIS D'OINGT                | 14.45<br>3ème | 14.20<br>3ème | 12.25<br>3ème | 15.65<br>4ème | 56.55 |
| 31 ex | OUFFAI Katia           | SAINT LOUIS RUCHE<br>FONTAINES SUR SAONE | 14.55<br>3ème | 14.65<br>3ème | 12.60<br>3ème | 14.65<br>3ème | 56.45 |
| 31 ex | QUIDORT Diane          | ETINCELLE DE VERNAISON<br>VERNAISON      | 15.40<br>3ème | 13.85<br>3ème | 13.00<br>3ème | 14.20<br>3ème | 56.45 |
| 31 ex | QUIDORT Perle          | ETINCELLE DE VERNAISON<br>VERNAISON      | 14.25<br>3ème | 13.55<br>3ème | 13.85<br>3ème | 14.80<br>3ème | 56.45 |
| 34    | MUNERET Camille        | ETINCELLE DE VERNAISON<br>VERNAISON      | 16.20<br>4ème | 13.70<br>3ème | 11.60<br>4ème | 14.85<br>3ème | 56.35 |
| 35    | SAUNIER Clara          | BERGERONNETTES<br>POUILLY LE MONIAL      | 15.30<br>3ème | 14.10<br>3ème | 11.95<br>3ème | 14.95<br>3ème | 56.30 |
| 36    | CONTAMIN Eulalie       | PESD<br>LYON                             | 15.00<br>3ème | 14.50<br>3ème | 11.45<br>3ème | 15.25<br>3ème | 56.20 |
| 37    | GARDET Ella            | ARC EN CIEL ORLIENAS<br>ORLIENAS         | 15.40<br>3ème | 13.85<br>3ème | 11.85<br>3ème | 14.60<br>3ème | 55.70 |
| 38    | SPINLER Naïa           | BERGERONNETTES<br>POUILLY LE MONIAL      | 14.35<br>3ème | 13.70<br>3ème | 12.45<br>3ème | 15.10<br>3ème | 55.60 |
| 39    | QUILLON Luneia         | FAUVETTES<br>BOIS D'OINGT                | 14.30<br>3ème | 13.65<br>3ème | 12.35<br>3ème | 14.90<br>3ème | 55.20 |
| 40    | MEUNIER Lilou          | FAUVETTES<br>BOIS D'OINGT                | 14.75<br>3ème | 13.85<br>3ème | 12.25<br>3ème | 14.15<br>3ème | 55.00 |
| 41    | BACHI Selçabyle        | PESD<br>LYON                             | 15.25<br>3ème | 14.45<br>3ème | 13.25<br>3ème | 11.95<br>3ème | 54.90 |
| 42    | ROUSSEAU Isalyne       | FAUVETTES<br>BOIS D'OINGT                | 15.30<br>3ème | 13.50<br>3ème | 11.75<br>3ème | 14.20<br>3ème | 54.75 |
| 43    | FARJOT Livie           | ALLIANCE SPORTIVE TARARE<br>TARARE       | 15.10<br>3ème | 12.60<br>3ème | 10.95<br>3ème | 13.35<br>3ème | 52.00 |
| 44    | SÉNÉCALLE Anouck       | ARC EN CIEL ORLIENAS<br>ORLIENAS         | 14.60<br>3ème | 9.15<br>3ème  | 6.50<br>4ème  | 13.80<br>3ème | 44.05 |
| 45    | MARTY TOURJON Négéline | ARC EN CIEL ORLIENAS<br>ORLIENAS         | 0.00<br>3ème  | 11.10<br>3ème | 11.70<br>3ème | 14.15<br>3ème | 36.95 |



# JEUNESSES PROMOTION - 4ème degré

sur 32

|    |                      |  | Cheval        | Barres        | Poutre        | Sol           |             |
|----|----------------------|--|---------------|---------------|---------------|---------------|-------------|
| 1  | BEN YAHIA Rania      | PESD<br>LYON                             | 19.55<br>5ème | 17.20<br>4ème | 14.10<br>4ème | 18.50<br>5ème | 69.35 Or    |
| 2  | CASEFONT Charlotte   | SAINT LOUIS RUCHE<br>FONTAINES SUR SAONE | 19.55<br>5ème | 17.25<br>4ème | 15.05<br>4ème | 17.20<br>5ème | 69.05 Argen |
| 3  | BAYET Julie          | SAINT LOUIS RUCHE<br>FONTAINES SUR SAONE | 19.00<br>5ème | 13.35<br>4ème | 16.25<br>4ème | 17.65<br>5ème | 66.25 Bronz |
| 4  | BACHELARD Juliette   | ETINCELLE DE VERNAISON<br>VERNAISON      | 16.95<br>4ème | 15.50<br>3ème | 16.70<br>4ème | 16.85<br>4ème | 66.00       |
| 5  | BESSON Loïse         | BERGERONNETTES<br>POUILLY LE MONIAL      | 16.95<br>4ème | 15.40<br>4ème | 14.95<br>4ème | 18.45<br>5ème | 65.75       |
| 6  | ALEXELINE Julie      | BERGERONNETTES<br>POUILLY LE MONIAL      | 16.90<br>4ème | 15.15<br>4ème | 15.15<br>5ème | 18.35<br>5ème | 65.55       |
| 7  | FRANCON Lucie        | SAINT LOUIS RUCHE<br>FONTAINES SUR SAONE | 18.25<br>5ème | 14.95<br>4ème | 14.75<br>4ème | 16.20<br>4ème | 64.15       |
| 8  | BOIZA GONZALEZ Ninon | ALLIANCE SPORTIVE TARARE<br>TARARE       | 16.35<br>4ème | 14.75<br>3ème | 16.25<br>4ème | 16.35<br>4ème | 63.70       |
| 9  | MUGNIER Victorine    | ALLIANCE SPORTIVE TARARE<br>TARARE       | 17.20<br>4ème | 14.60<br>3ème | 15.25<br>4ème | 16.60<br>4ème | 63.65       |
| 10 | GONDARD Lea          | ALLIANCE SPORTIVE TARARE<br>TARARE       | 16.10<br>4ème | 15.25<br>3ème | 15.55<br>4ème | 15.90<br>4ème | 62.80       |
| 11 | SICAUD Rosanna       | PESD<br>LYON                             | 16.85<br>4ème | 15.55<br>3ème | 14.00<br>4ème | 16.15<br>4ème | 62.55       |
| 12 | CAMPA Daphné         | PESD<br>LYON                             | 16.50<br>4ème | 15.05<br>3ème | 14.75<br>4ème | 16.05<br>4ème | 62.35       |
| 13 | GRGIC Pearl          | ETINCELLE DE VERNAISON<br>VERNAISON      | 16.10<br>4ème | 15.25<br>3ème | 15.10<br>4ème | 15.85<br>4ème | 62.30       |
| 14 | CARRASCO Leonie      | ALLIANCE SPORTIVE TARARE<br>TARARE       | 16.80<br>4ème | 14.15<br>4ème | 15.70<br>5ème | 15.35<br>5ème | 62.00       |
| 15 | BANNAIL Nejla        | ETINCELLE DE VERNAISON<br>VERNAISON      | 16.75<br>4ème | 14.75<br>3ème | 14.35<br>4ème | 16.00<br>4ème | 61.85       |
| 16 | BLANC Charlotte      | ALLIANCE SPORTIVE TARARE<br>TARARE       | 16.05<br>4ème | 14.50<br>3ème | 14.85<br>4ème | 16.00<br>4ème | 61.40       |
| 17 | CALMES Ophélie       | BERGERONNETTES<br>POUILLY LE MONIAL      | 16.85<br>4ème | 9.80<br>4ème  | 16.05<br>4ème | 18.55<br>5ème | 61.25       |
| 18 | GAUTHIER Noély       | ARC EN CIEL ORLIENAS<br>ORLIENAS         | 15.95<br>4ème | 13.80<br>4ème | 16.65<br>4ème | 14.55<br>3ème | 60.95       |
| 19 | PERREON Anais        | FAUVETTES<br>BOIS D'OINGT                | 16.50<br>4ème | 13.75<br>3ème | 13.95<br>4ème | 16.50<br>4ème | 60.70       |
| 20 | ADRANOWICZ Leane     | ALLIANCE SPORTIVE TARARE<br>TARARE       | 16.55<br>4ème | 13.85<br>3ème | 16.85<br>4ème | 12.85<br>4ème | 60.10       |
| 21 | DUCROS Adele         | FAUVETTES<br>BOIS D'OINGT                | 14.30<br>4ème | 14.00<br>3ème | 16.30<br>4ème | 15.35<br>4ème | 59.95       |
| 22 | BERTHELON Romane     | SAINT LOUIS RUCHE<br>FONTAINES SUR SAONE | 13.75<br>4ème | 14.95<br>3ème | 15.05<br>4ème | 15.70<br>4ème | 59.45       |
| 23 | FOULON Enola         | FAUVETTES<br>BOIS D'OINGT                | 16.65<br>4ème | 10.90<br>4ème | 15.60<br>4ème | 15.75<br>5ème | 58.90       |
| 24 | TOUGHLI Clarice      | SAINT LOUIS RUCHE<br>FONTAINES SUR SAONE | 16.40<br>4ème | 11.15<br>4ème | 14.90<br>4ème | 16.25<br>4ème | 58.70       |
| 25 | FORT Berenice        | ALLIANCE SPORTIVE TARARE<br>TARARE       | 15.65<br>4ème | 12.15<br>3ème | 14.40<br>4ème | 16.40<br>4ème | 58.60       |

|    |                    |  |               |               |               |               |              |
|----|--------------------|--|---------------|---------------|---------------|---------------|--------------|
| 26 | GAUDIN Capucine    | ARC EN CIEL ORLIENAS<br>ORLIENAS         | 13.95<br>4ème | 14.95<br>3ème | 14.40<br>4ème | 15.10<br>4ème | <b>58.40</b> |
| 27 | LEFEVRE ROY Esther | FAUVETTES<br>BOIS D'OINGT                | 15.20<br>3ème | 11.85<br>4ème | 14.45<br>4ème | 15.65<br>4ème | <b>57.15</b> |
| 28 | MARION Astrid      | FAUVETTES<br>BOIS D'OINGT                | 16.10<br>4ème | 13.45<br>3ème | 12.90<br>4ème | 14.25<br>4ème | <b>56.70</b> |
| 29 | BADIN Lee rose     | SAINT LOUIS RUCHE<br>FONTAINES SUR SAONE | 13.85<br>3ème | 13.90<br>4ème | 12.25<br>4ème | 16.50<br>4ème | <b>56.50</b> |
| 30 | DUPERRAY Zoe       | ALLIANCE SPORTIVE TARARE<br>TARARE       | 13.10<br>4ème | 14.75<br>3ème | 10.30<br>4ème | 15.90<br>4ème | <b>54.05</b> |
| 31 | SARRASIN Eva       | ALLIANCE SPORTIVE TARARE<br>TARARE       | 16.00<br>4ème | 12.65<br>3ème | 9.30<br>4ème  | 15.90<br>4ème | <b>53.85</b> |
| 32 | ODO Léonie         | ETINCELLE DE VERNAISON<br>VERNAISON      | 0.00<br>4ème  | 15.00<br>3ème | 16.05<br>4ème | 15.60<br>4ème | <b>46.65</b> |

## JEUNESSES PROMOTION - 5ème degré

sur 6

|      |                     |  | Cheval        | Barres        | Poutre        | Sol           |              |
|------|---------------------|--|---------------|---------------|---------------|---------------|--------------|
| 1 ex | GALLICE Aliénor     | ARC EN CIEL ORLIENAS<br>ORLIENAS         | 18.20<br>5ème | 16.80<br>4ème | 19.05<br>5ème | 18.45<br>5ème | 72.50 Or     |
| 1 ex | VALION Pélagie      | PESD<br>LYON                             | 19.15<br>5ème | 16.00<br>5ème | 18.45<br>5ème | 18.90<br>5ème | 72.50 Or     |
| 3    | TOUGHLI Marine      | SAINT LOUIS RUCHE<br>FONTAINES SUR SAONE | 18.50<br>5ème | 17.80<br>5ème | 17.30<br>5ème | 18.45<br>5ème | 72.05 Bronze |
| 4    | CASTELAIN Valentine | SAINT LOUIS RUCHE<br>FONTAINES SUR SAONE | 17.90<br>5ème | 16.45<br>4ème | 17.30<br>5ème | 18.00<br>5ème | 69.65        |
| 5    | CHIANTA Mathilde    | FAUVETTES<br>BOIS D'OINGT                | 18.15<br>5ème | 14.80<br>5ème | 17.05<br>5ème | 16.55<br>5ème | 66.55        |
| 6    | BUISSON Noémie      | ARC EN CIEL ORLIENAS<br>ORLIENAS         | 18.50<br>5ème | 13.80<br>5ème | 16.15<br>5ème | 18.00<br>5ème | 66.45        |

# POUSSINS PROMOTION

sur 29

|       |                       |  | Cheval        | Barres        | Poutre        | Sol           |             |
|-------|-----------------------|--|---------------|---------------|---------------|---------------|-------------|
| 1     | BIGOT Noémie          | PESD<br>LYON                             | 18.50<br>5ème | 13.85<br>3ème | 16.80<br>5ème | 17.80<br>5ème | 66.95 Or    |
| 2 ex  | GUILLARD Julie        | FAUVETTES<br>BOIS D'OINGT                | 18.00<br>5ème | 13.15<br>4ème | 17.05<br>5ème | 17.10<br>5ème | 65.30 Argen |
| 2 ex  | ROUX GEIGER Emma      | SAINT LOUIS RUCHE<br>FONTAINES SUR SAONE | 18.05<br>5ème | 14.35<br>3ème | 14.55<br>4ème | 18.35<br>5ème | 65.30 Argen |
| 4     | BOUDET Anaïs          | PESD<br>LYON                             | 17.45<br>4ème | 13.95<br>3ème | 14.85<br>4ème | 18.25<br>5ème | 64.50       |
| 5     | MOLLON Carla          | PESD<br>LYON                             | 18.85<br>5ème | 12.95<br>3ème | 15.25<br>5ème | 17.20<br>5ème | 64.25       |
| 6     | QUERMONE Chloé        | PESD<br>LYON                             | 17.25<br>4ème | 12.30<br>3ème | 16.10<br>4ème | 17.40<br>4ème | 63.05       |
| 7     | MEUNIER Elynn         | FAUVETTES<br>BOIS D'OINGT                | 16.85<br>4ème | 14.75<br>4ème | 13.70<br>5ème | 17.20<br>5ème | 62.50       |
| 8     | BACONNIER-BONIN Chloé | SAINT LOUIS RUCHE<br>FONTAINES SUR SAONE | 17.65<br>5ème | 13.05<br>3ème | 14.80<br>4ème | 16.70<br>4ème | 62.20       |
| 9     | PRAT Myrtille         | FAUVETTES<br>BOIS D'OINGT                | 17.40<br>4ème | 14.85<br>4ème | 13.65<br>3ème | 16.10<br>4ème | 62.00       |
| 10    | GEOFFROY Emma         | SAINT LOUIS RUCHE<br>FONTAINES SUR SAONE | 17.45<br>5ème | 14.55<br>4ème | 13.75<br>4ème | 15.85<br>4ème | 61.60       |
| 11    | DUPEUBLE Clara        | FAUVETTES<br>BOIS D'OINGT                | 17.45<br>4ème | 13.80<br>4ème | 13.00<br>5ème | 17.10<br>5ème | 61.35       |
| 12    | WAKSMANN Blanche      | PESD<br>LYON                             | 15.55<br>3ème | 13.35<br>3ème | 14.50<br>2ème | 17.35<br>4ème | 60.75       |
| 13    | PONCHANT Zoé          | PESD<br>LYON                             | 15.90<br>4ème | 13.70<br>2ème | 14.50<br>2ème | 16.40<br>4ème | 60.50       |
| 14    | HUSSON Zoe            | ALLIANCE SPORTIVE TARARE<br>TARARE       | 17.15<br>4ème | 13.25<br>3ème | 13.20<br>3ème | 16.70<br>4ème | 60.30       |
| 15 ex | CHAPELLE Melody       | FAUVETTES<br>BOIS D'OINGT                | 16.50<br>4ème | 13.15<br>4ème | 13.85<br>4ème | 16.60<br>4ème | 60.10       |
| 15 ex | DUFFET Leana          | ALLIANCE SPORTIVE TARARE<br>TARARE       | 17.25<br>4ème | 12.45<br>3ème | 13.80<br>3ème | 16.60<br>4ème | 60.10       |
| 17    | MARCHAND Cassandre    | ALLIANCE SPORTIVE TARARE<br>TARARE       | 16.85<br>4ème | 12.75<br>4ème | 14.05<br>4ème | 16.40<br>4ème | 60.05       |
| 18    | RENAMBATZ Faustine    | SAINT LOUIS RUCHE<br>FONTAINES SUR SAONE | 15.25<br>3ème | 12.90<br>3ème | 14.35<br>4ème | 17.40<br>5ème | 59.90       |
| 19    | BAILLY Lalie          | ARC EN CIEL ORLIENAS<br>ORLIENAS         | 17.20<br>4ème | 13.50<br>2ème | 12.30<br>3ème | 16.30<br>4ème | 59.30       |
| 20    | LAGIES Louane         | ARC EN CIEL ORLIENAS<br>ORLIENAS         | 17.45<br>4ème | 12.45<br>3ème | 12.15<br>4ème | 16.20<br>4ème | 58.25       |
| 21    | ALESTRA Naomie        | SAINT LOUIS RUCHE<br>FONTAINES SUR SAONE | 15.05<br>3ème | 12.75<br>4ème | 13.15<br>4ème | 16.80<br>4ème | 57.75       |
| 22    | TEODORESCO Thaïs      | SAINT LOUIS RUCHE<br>FONTAINES SUR SAONE | 15.55<br>3ème | 12.40<br>4ème | 13.75<br>4ème | 16.00<br>4ème | 57.70       |
| 23    | SARRASIN Camille      | ALLIANCE SPORTIVE TARARE<br>TARARE       | 15.55<br>3ème | 12.05<br>3ème | 12.95<br>3ème | 16.50<br>4ème | 57.05       |
| 24    | BOURBON Philomene     | FAUVETTES<br>BOIS D'OINGT                | 17.25<br>4ème | 12.40<br>4ème | 11.65<br>5ème | 15.70<br>4ème | 57.00       |
| 25    | GUMEZ Coraline        | ALLIANCE SPORTIVE TARARE<br>TARARE       | 16.65<br>4ème | 12.15<br>3ème | 11.65<br>3ème | 15.60<br>4ème | 56.05       |

|    |                                |                                    |               |               |               |               |              |
|----|--------------------------------|------------------------------------|---------------|---------------|---------------|---------------|--------------|
| 26 | BLANC Anahy                    | ALLIANCE SPORTIVE TARARE<br>TARARE | 17.05<br>4ème | 12.55<br>3ème | 11.10<br>3ème | 14.80<br>4ème | <b>55.50</b> |
| 27 | HOMBOURGER Elise               | ARC EN CIEL ORLIENAS<br>ORLIENAS   | 15.30<br>3ème | 13.50<br>2ème | 10.90<br>3ème | 15.00<br>3ème | <b>54.70</b> |
| 28 | LAVAL Eléonore                 | ARC EN CIEL ORLIENAS<br>ORLIENAS   | 14.40<br>3ème | 13.35<br>2ème | 10.60<br>3ème | 15.10<br>3ème | <b>53.45</b> |
| 29 | FOURNIER MONTGIEUX<br>Victoire | ARC EN CIEL ORLIENAS<br>ORLIENAS   | 13.25<br>3ème | 11.55<br>2ème | 9.35<br>2ème  | 13.90<br>2ème | <b>48.05</b> |

FEDERATION SPORTIVE ET CULTURELLE DE FRANCE

Comité départemental du Rhône - Métropole de Lyon

**Coupe départementale de  
GYMNASTIQUE ARTISTIQUE  
FEMININE**

Patronnée par

L'ASSOCIATION DES ANCIENS GYMNASTES  
ET TOUTES DISCIPLINES

**PALMARÈS**



31 mars et 1er avril 2018  
à Halle Diagana - Lyon 9

*Organisée par LYON PESD*

# HONNEUR



## Classement général

2018

### CHALLENGE SAINT LAUMER (EXCELLENCE)

|   |                         |                        |          |           |
|---|-------------------------|------------------------|----------|-----------|
| 1 | HIRONDELLES             | VILLEFRANCHE SUR SAONE | I 349.30 | Challenge |
| 2 | CRAN                    | TASSIN                 | I 331.95 | Coupe     |
| 3 | JAAC ALOUETTES          | CALUIRE                | I 298.55 | Coupe     |
| 4 | GYMNASTIQUE RHODANIENNE | CONDRIEU               | I 244.90 |           |
| 5 | ALERTE SPORTIVE         | SAINT ROMAIN EN GAL    | I 221.60 |           |
| 6 | VAILLANTES              | BRIGNAIS               | I 220.50 |           |
| 7 | EVEIL SPORTIF           | AMPLEPUIS              | I 186.60 |           |
| 8 | JEUNESSE MORNANTAISE    | MORNANT                | I 162.05 |           |

### CHALLENGE MARCELLE COURTINE (PROMOTION)

|   |                   |                     |          |           |
|---|-------------------|---------------------|----------|-----------|
| 1 | SAINT LOUIS RUCHE | FONTAINES SUR SAONE | I 129.45 | Challenge |
| 2 | FAUVETTES         | BOIS D'OINGT        | I 055.80 | Coupe     |

### CHALLENGE THERESE REMERY (HONNEUR)

|   |                               |                            |          |           |
|---|-------------------------------|----------------------------|----------|-----------|
| 1 | BLEUETS                       | THURINS                    | I 042.15 | Challenge |
| 2 | CERCLE BELLECOMBE LYON        | LYON                       | I 040.10 | Coupe     |
| 3 | GYMNASTIQUE CLUB LA MULATIERE | LA MULATIERE               | I 039.15 | Coupe     |
| 4 | SPORTIN'GÔNES                 | LYON                       | I 025.30 |           |
| 5 | SYMPHORIETTE                  | SAINT SYMPHORIEN SUR COISE | I 021.30 |           |

**RAPPEL :** TOUTES LES COUPES ATTRIBUEES SONT DES COUPES TOURNANTES

## Aînées honneur

|   |                               |                            |              |
|---|-------------------------------|----------------------------|--------------|
| 1 | GYMNASTIQUE CLUB LA MULATIERE | LA MULATIERE               | 390.60 Coupe |
| 2 | CERCLE BELLECOMBE LYON        | LYON                       | 386.90       |
| 3 | BLEUETS                       | THURINS                    | 384.35       |
| 4 | SYMPHORIETTE                  | SAINT SYMPHORIEN SUR COISE | 370.55       |
| 5 | SPORTIN'GÔNES                 | LYON                       | 359.80       |

## Jeunes honneur

|   |                               |                            |              |
|---|-------------------------------|----------------------------|--------------|
| 1 | BLEUETS                       | THURINS                    | 366.45 Coupe |
| 2 | SYMPHORIETTE                  | SAINT SYMPHORIEN SUR COISE | 365.40       |
| 3 | EXCELSIOR                     | CHAPONOST                  | 356.15       |
| 4 | MONTAGNARDE                   | SAINT MARTIN EN HAUT       | 353.70       |
| 5 | SPORTIN'GÔNES                 | LYON                       | 351.70       |
| 6 | CERCLE BELLECOMBE LYON        | LYON                       | 348.85       |
| 7 | GYMNASTIQUE CLUB LA MULATIERE | LA MULATIERE               | 343.25       |
| 8 | MESANGES                      | LYON                       | 339.10       |

## Poussins honneur

|   |                               |                            |              |
|---|-------------------------------|----------------------------|--------------|
| 1 | SPORTIN'GÔNES                 | LYON                       | 313.80 Coupe |
| 2 | GYMNASTIQUE CLUB LA MULATIERE | LA MULATIERE               | 305.30       |
| 3 | CERCLE BELLECOMBE LYON        | LYON                       | 304.35       |
| 4 | EXCELSIOR                     | CHAPONOST                  | 300.05       |
| 5 | BERGERONNETTES                | POUILLY LE MONIAL          | 296.80       |
| 6 | MESANGES                      | LYON                       | 292.50       |
| 7 | BLEUETS                       | THURINS                    | 291.35       |
| 8 | MONTAGNARDE                   | SAINT MARTIN EN HAUT       | 290.50       |
| 9 | SYMPHORIETTE                  | SAINT SYMPHORIEN SUR COISE | 285.35       |

**RAPPEL :** TOUTES LES COUPES ATTRIBUEES SONT DES COUPES TOURNANTES



2018

## AÎNÉES HONNEUR - 2ème degré

sur 6

|   |                |  | Cheval        | Barres        | Poutre        | Sol           |             |
|---|----------------|--|---------------|---------------|---------------|---------------|-------------|
| 1 | KRIFA Safiya   | CERCLE BELLECOMBE LYON<br>LYON             | 14.10<br>2ème | 13.75<br>2ème | 14.25<br>2ème | 14.60<br>3ème | 56.70 Or    |
| 2 | JOSELEAU Elise | EXCELSIOR<br>CHAPONOST                     | 14.75<br>3ème | 14.30<br>2ème | 12.70<br>2ème | 13.15<br>3ème | 54.90 Argen |
| 3 | AUDRAIN Manon  | MONTAGNARDE<br>SAINT MARTIN EN HAUT        | 13.40<br>2ème | 14.10<br>2ème | 12.35<br>3ème | 14.80<br>3ème | 54.65 Bronz |
| 4 | MOULIN Célia   | MONTAGNARDE<br>SAINT MARTIN EN HAUT        | 14.05<br>2ème | 13.25<br>2ème | 14.20<br>2ème | 12.70<br>2ème | 54.20       |
| 5 | MELEO Marine   | GYMNASTIQUE CLUB LA MULATI<br>LA MULATIERE | 13.75<br>2ème | 14.45<br>2ème | 14.00<br>2ème | 11.80<br>3ème | 54.00       |
| 6 | CHAABOUNI Azza | CERCLE BELLECOMBE LYON<br>LYON             | 13.25<br>2ème | 13.60<br>3ème | 12.15<br>2ème | 14.55<br>3ème | 53.55       |

# AÎNÉES HONNEUR - 3ème degré

sur 18

|    |                    |  | Cheval        | Barres        | Poutre        | Sol           |             |
|----|--------------------|--|---------------|---------------|---------------|---------------|-------------|
| 1  | ESPARCIEUX Maud    | BLEUETS<br>THURINS                         | 17.15<br>4ème | 14.35<br>3ème | 14.80<br>3ème | 16.30<br>4ème | 62.60 Or    |
| 2  | GAILLARD Zoé       | SPORTIN'GÔNES<br>LYON                      | 16.20<br>4ème | 14.75<br>3ème | 14.40<br>3ème | 16.50<br>4ème | 61.85 Argen |
| 3  | RULLIAT Jade       | BLEUETS<br>THURINS                         | 16.00<br>4ème | 14.20<br>3ème | 15.05<br>3ème | 16.50<br>4ème | 61.75 Bronz |
| 4  | BERNE Cylia        | SYMPHORIETTE<br>SAINT SYMPHORIEN SUR COISE | 16.50<br>4ème | 13.85<br>3ème | 14.65<br>3ème | 16.30<br>4ème | 61.30       |
| 5  | FARGE Camille      | GYMNASTIQUE CLUB LA MULATI<br>LA MULATIERE | 14.55<br>3ème | 14.50<br>3ème | 16.85<br>4ème | 15.20<br>3ème | 61.10       |
| 6  | CHEVRON Solène     | SYMPHORIETTE<br>SAINT SYMPHORIEN SUR COISE | 16.65<br>4ème | 14.80<br>3ème | 14.30<br>3ème | 15.00<br>4ème | 60.75       |
| 7  | BOURNIER Clélia    | BERGERONNETTES<br>POUILLY LE MONIAL        | 16.05<br>4ème | 14.10<br>3ème | 14.30<br>3ème | 16.20<br>4ème | 60.65       |
| 8  | GAMBINO Jeanne     | SYMPHORIETTE<br>SAINT SYMPHORIEN SUR COISE | 14.45<br>3ème | 13.60<br>3ème | 14.80<br>4ème | 16.45<br>4ème | 59.30       |
| 9  | CHARBONNIER Oriane | BLEUETS<br>THURINS                         | 15.00<br>4ème | 14.60<br>3ème | 14.20<br>3ème | 15.15<br>4ème | 58.95       |
| 10 | LOPEZ Margaux      | BLEUETS<br>THURINS                         | 13.95<br>3ème | 14.55<br>3ème | 14.70<br>3ème | 15.25<br>4ème | 58.45       |
| 11 | MALRAISON Jade     | MONTAGNARDE<br>SAINT MARTIN EN HAUT        | 15.30<br>3ème | 13.80<br>3ème | 14.55<br>3ème | 14.55<br>3ème | 58.20       |
| 12 | BROCARD Audrey     | GYMNASTIQUE CLUB LA MULATI<br>LA MULATIERE | 15.05<br>3ème | 14.35<br>3ème | 13.65<br>4ème | 14.15<br>4ème | 57.20       |
| 13 | BERNE Lena         | SYMPHORIETTE<br>SAINT SYMPHORIEN SUR COISE | 13.60<br>3ème | 13.85<br>3ème | 15.35<br>4ème | 14.15<br>4ème | 56.95       |
| 14 | VERPLAESTE Lou mya | EXCELSIOR<br>CHAPONOST                     | 13.60<br>3ème | 15.10<br>3ème | 14.05<br>3ème | 14.15<br>3ème | 56.90       |
| 15 | LAVAL Léa          | BERGERONNETTES<br>POUILLY LE MONIAL        | 14.85<br>3ème | 13.60<br>3ème | 14.20<br>3ème | 14.10<br>3ème | 56.75       |
| 16 | MAIGNOL Marion     | BLEUETS<br>THURINS                         | 14.55<br>4ème | 13.35<br>3ème | 14.50<br>3ème | 12.15<br>4ème | 54.55       |
| 17 | BRUYERE Lena       | SYMPHORIETTE<br>SAINT SYMPHORIEN SUR COISE | 14.35<br>3ème | 11.40<br>3ème | 12.95<br>3ème | 14.60<br>4ème | 53.30       |
| 18 | CAROTINE Shaina    | SPORTIN'GÔNES<br>LYON                      | 13.05<br>3ème | 9.60<br>3ème  | 13.90<br>3ème | 14.20<br>4ème | 50.75       |

# AÎNÉES HONNEUR - 4ème degré

sur 22

|    |                      |  | Cheval        | Barres        | Poutre        | Sol           |              |
|----|----------------------|--|---------------|---------------|---------------|---------------|--------------|
| 1  | FERRAND Emma         | BLEUETS<br>THURINS                         | 17.35<br>5ème | 15.40<br>4ème | 15.80<br>4ème | 17.25<br>5ème | 65.80 Or     |
| 2  | NEVES-HAHN Charlotte | GYMNASTIQUE CLUB LA MULATI<br>LA MULATIERE | 17.20<br>4ème | 14.95<br>3ème | 16.15<br>4ème | 17.10<br>4ème | 65.40 Argent |
| 3  | PETIT Lucile         | ALLIANCE SPORTIVE TARARE<br>TARARE         | 16.80<br>4ème | 16.90<br>4ème | 14.20<br>4ème | 17.30<br>5ème | 65.20 Bronze |
| 4  | FRUCTUS Charlène     | SPORTIN'GÔNES<br>LYON                      | 16.95<br>5ème | 15.40<br>4ème | 15.20<br>4ème | 16.90<br>4ème | 64.45        |
| 5  | VIRICEL Ambre        | SYMPHORIETTE<br>SAINT SYMPHORIEN SUR COISE | 16.30<br>4ème | 14.55<br>3ème | 16.25<br>4ème | 16.85<br>4ème | 63.95        |
| 6  | PERRET Ouzna         | CERCLE BELLECOMBE LYON<br>LYON             | 16.90<br>5ème | 15.00<br>4ème | 15.00<br>4ème | 17.00<br>5ème | 63.90        |
| 7  | LUCIANI Marie        | CERCLE BELLECOMBE LYON<br>LYON             | 17.65<br>5ème | 15.35<br>5ème | 14.75<br>4ème | 15.70<br>4ème | 63.45        |
| 8  | BLANC Lauréline      | BLEUETS<br>THURINS                         | 16.55<br>4ème | 14.60<br>3ème | 15.75<br>4ème | 16.50<br>4ème | 63.40        |
| 9  | BERNARD Julie        | BERGERONNETTES<br>POUILLY LE MONIAL        | 16.40<br>4ème | 14.25<br>4ème | 14.25<br>4ème | 18.15<br>5ème | 63.05        |
| 10 | BRUYERE Oceane       | SYMPHORIETTE<br>SAINT SYMPHORIEN SUR COISE | 16.20<br>4ème | 14.45<br>4ème | 14.85<br>4ème | 17.20<br>4ème | 62.70        |
| 11 | VIRICEL Gaelle       | BLEUETS<br>THURINS                         | 17.30<br>4ème | 14.25<br>3ème | 14.30<br>4ème | 16.65<br>4ème | 62.50        |
| 12 | RUEL Manon           | GYMNASTIQUE CLUB LA MULATI<br>LA MULATIERE | 16.80<br>4ème | 15.10<br>3ème | 14.00<br>4ème | 16.20<br>4ème | 62.10        |
| 13 | LAVAL Manon          | SYMPHORIETTE<br>SAINT SYMPHORIEN SUR COISE | 16.20<br>4ème | 14.90<br>3ème | 14.10<br>4ème | 15.80<br>4ème | 61.00        |
| 14 | TALON Marine         | SYMPHORIETTE<br>SAINT SYMPHORIEN SUR COISE | 16.15<br>4ème | 15.35<br>3ème | 12.70<br>4ème | 16.65<br>4ème | 60.85        |
| 15 | DUPERAY Lise         | ALLIANCE SPORTIVE TARARE<br>TARARE         | 15.70<br>4ème | 15.15<br>3ème | 14.10<br>4ème | 15.60<br>4ème | 60.55        |
| 16 | COMPIGNE Gwendoline  | SYMPHORIETTE<br>SAINT SYMPHORIEN SUR COISE | 15.80<br>4ème | 14.35<br>3ème | 13.85<br>4ème | 16.35<br>4ème | 60.35        |
| 17 | HASSLER Abigael      | SYMPHORIETTE<br>SAINT SYMPHORIEN SUR COISE | 16.05<br>4ème | 13.90<br>3ème | 12.10<br>4ème | 16.35<br>4ème | 58.40        |
| 18 | GRANJARD Alicia      | ALLIANCE SPORTIVE TARARE<br>TARARE         | 15.70<br>4ème | 12.60<br>4ème | 13.85<br>4ème | 15.50<br>5ème | 57.65        |
| 19 | BRUYERE Jennifer     | SYMPHORIETTE<br>SAINT SYMPHORIEN SUR COISE | 16.10<br>4ème | 10.75<br>4ème | 13.85<br>4ème | 16.50<br>4ème | 57.20        |
| 20 | ABIDI Sabrina        | SPORTIN'GÔNES<br>LYON                      | 16.40<br>5ème | 12.95<br>4ème | 12.00<br>4ème | 15.30<br>4ème | 56.65        |
| 21 | LACHALUPE Solène     | SPORTIN'GÔNES<br>LYON                      | 16.80<br>5ème | 10.95<br>4ème | 12.55<br>4ème | 16.30<br>4ème | 56.60        |
| 22 | RICHARD Anaïs        | MONTAGNARDE<br>SAINT MARTIN EN HAUT        | 15.10<br>4ème | 7.55<br>4ème  | 13.30<br>5ème | 17.95<br>5ème | 53.90        |

## AÎNÉES HONNEUR - 5ème degré

sur 10

|    |                    |  | Cheval        | Barres        | Poutre        | Sol           |             |
|----|--------------------|--|---------------|---------------|---------------|---------------|-------------|
| 1  | BARRAS Clémence    | CERCLE BELLECOMBE LYON<br>LYON             | 19.35<br>5ème | 16.75<br>5ème | 20.00<br>6ème | 20.35<br>6ème | 76.45 Or    |
| 2  | RUEL Pauline       | GYMNASTIQUE CLUB LA MULATI<br>LA MULATIERE | 19.30<br>5ème | 15.70<br>4ème | 20.60<br>6ème | 19.05<br>5ème | 74.65 Argen |
| 3  | BIDAUT Manon       | BERGERONNETTES<br>POUILLY LE MONIAL        | 18.40<br>5ème | 13.40<br>5ème | 20.90<br>6ème | 21.55<br>6ème | 74.25 Bronz |
| 4  | PAGAT Eloïse       | CERCLE BELLECOMBE LYON<br>LYON             | 18.25<br>5ème | 16.80<br>5ème | 16.85<br>6ème | 20.95<br>6ème | 72.85       |
| 5  | POLLET Lucie       | GYMNASTIQUE CLUB LA MULATI<br>LA MULATIERE | 21.30<br>6ème | 12.15<br>5ème | 15.50<br>5ème | 21.20<br>6ème | 70.15       |
| 6  | LIEVREMONT Perrine | SPORTIN'GÔNES<br>LYON                      | 19.55<br>6ème | 14.55<br>5ème | 17.85<br>6ème | 17.55<br>5ème | 69.50       |
| 7  | GAUDIN Océane      | BLEUETS<br>THURINS                         | 18.00<br>5ème | 15.15<br>4ème | 15.45<br>5ème | 19.70<br>6ème | 68.30       |
| 8  | GOUTAGNY Audrey    | MONTAGNARDE<br>SAINT MARTIN EN HAUT        | 18.55<br>5ème | 13.70<br>5ème | 15.10<br>6ème | 20.30<br>6ème | 67.65       |
| 9  | LALOUEL Lilie      | ALLIANCE SPORTIVE TARARE<br>TARARE         | 18.65<br>5ème | 10.85<br>4ème | 18.50<br>6ème | 18.85<br>5ème | 66.85       |
| 10 | ALEXELINE Emilie   | BERGERONNETTES<br>POUILLY LE MONIAL        | 17.85<br>5ème | 14.75<br>4ème | 16.40<br>5ème | 17.50<br>5ème | 66.50       |

## JEUNESSES HONNEUR - 1er degré

sur 6

|      |                 |  | Cheval       | Barres        | Poutre        | Sol           |             |
|------|-----------------|--|--------------|---------------|---------------|---------------|-------------|
| 1    | GONZALES Zoe    | EXCELSIOR<br>CHAPONOST                     | 13.25<br>1er | 13.05<br>1er  | 13.95<br>2ème | 14.25<br>2ème | 54.50 Or    |
| 2    | ABARKAN Anissa  | SPORTIN'GÔNES<br>LYON                      | 12.80<br>1er | 13.85<br>2ème | 12.60<br>1er  | 13.25<br>2ème | 52.50 Argen |
| 3    | DIF Chérazade   | GYMNASTIQUE CLUB LA MULATI<br>LA MULATIERE | 12.95<br>1er | 13.35<br>1er  | 12.45<br>2ème | 13.40<br>1er  | 52.15 Bronz |
| 4 ex | CAMPAGNE Réhane | GYMNASTIQUE CLUB LA MULATI<br>LA MULATIERE | 12.25<br>1er | 13.30<br>1er  | 12.30<br>1er  | 11.85<br>1er  | 49.70       |
| 4 ex | MUSTAFA Skurta  | GYMNASTIQUE CLUB LA MULATI<br>LA MULATIERE | 12.90<br>1er | 13.20<br>1er  | 11.90<br>1er  | 11.70<br>1er  | 49.70       |
| 6    | EPAKA Elisa     | MESANGES<br>LYON                           | 13.10<br>1er | 13.65<br>2ème | 13.40<br>2ème | 6.20<br>1er   | 46.35       |

# JEUNESSES HONNEUR - 2ème degré

sur 41

|       |                           |  | Cheval        | Barres        | Poutre        | Sol           |             |
|-------|---------------------------|--|---------------|---------------|---------------|---------------|-------------|
| 1     | ACHIN Margot              | MONTAGNARDE<br>SAINT MARTIN EN HAUT        | 14.90<br>3ème | 14.75<br>2ème | 13.90<br>2ème | 15.25<br>3ème | 58.80 Or    |
| 2     | MALRAISON Lily            | MONTAGNARDE<br>SAINT MARTIN EN HAUT        | 14.45<br>2ème | 15.00<br>3ème | 13.90<br>2ème | 15.05<br>3ème | 58.40 Argen |
| 3     | MALRAISON Cléa            | MONTAGNARDE<br>SAINT MARTIN EN HAUT        | 14.35<br>2ème | 14.75<br>3ème | 14.05<br>2ème | 15.00<br>3ème | 58.15 Bronz |
| 4     | ACHIN Luce                | MONTAGNARDE<br>SAINT MARTIN EN HAUT        | 14.40<br>2ème | 14.70<br>2ème | 13.75<br>2ème | 14.95<br>3ème | 57.80       |
| 5     | REYNARD Louane            | MONTAGNARDE<br>SAINT MARTIN EN HAUT        | 14.25<br>2ème | 14.55<br>2ème | 14.10<br>2ème | 14.75<br>3ème | 57.65       |
| 6     | CHARVOLIN Aure            | BLEUETS<br>THURINS                         | 13.75<br>3ème | 14.65<br>2ème | 14.00<br>2ème | 14.90<br>3ème | 57.30       |
| 7     | COTTIN Lise               | GYMNASTIQUE CLUB LA MULATI<br>LA MULATIERE | 14.60<br>3ème | 14.30<br>2ème | 13.35<br>2ème | 15.00<br>3ème | 57.25       |
| 8     | ANTONIETTI Lily-mae       | CERCLE BELLECOMBE LYON<br>LYON             | 15.15<br>3ème | 14.40<br>2ème | 12.90<br>2ème | 14.65<br>3ème | 57.10       |
| 9     | TESTUD Julie              | EXCELSIOR<br>CHAPONOST                     | 15.05<br>3ème | 14.60<br>2ème | 13.40<br>2ème | 13.90<br>3ème | 56.95       |
| 10    | RAJON Maiïwenn            | MONTAGNARDE<br>SAINT MARTIN EN HAUT        | 14.00<br>2ème | 14.45<br>2ème | 13.75<br>2ème | 14.00<br>2ème | 56.20       |
| 11 ex | CHARLEUX-POINTUD Leelou   | CERCLE BELLECOMBE LYON<br>LYON             | 14.20<br>2ème | 14.20<br>2ème | 13.65<br>2ème | 14.10<br>3ème | 56.15       |
| 11 ex | MARNAS Lynn               | BLEUETS<br>THURINS                         | 13.60<br>3ème | 14.20<br>2ème | 13.70<br>2ème | 14.65<br>3ème | 56.15       |
| 13 ex | CHARLEUX-POINTUD Juliette | CERCLE BELLECOMBE LYON<br>LYON             | 13.65<br>2ème | 14.40<br>2ème | 13.75<br>2ème | 14.15<br>3ème | 55.95       |
| 13 ex | THIZY Eva                 | SYMPHORIETTE<br>SAINT SYMPHORIEN SUR COISE | 14.45<br>2ème | 13.70<br>2ème | 13.55<br>3ème | 14.25<br>3ème | 55.95       |
| 15    | BILLARD Charlotte         | MESANGES<br>LYON                           | 14.50<br>2ème | 14.65<br>2ème | 12.20<br>3ème | 14.55<br>3ème | 55.90       |
| 16    | CLAVERIE Julia            | CERCLE BELLECOMBE LYON<br>LYON             | 14.50<br>2ème | 13.85<br>2ème | 13.35<br>2ème | 14.10<br>2ème | 55.80       |
| 17    | BOUCEKKINE Sarah          | GYMNASTIQUE CLUB LA MULATI<br>LA MULATIERE | 14.50<br>2ème | 14.45<br>2ème | 13.10<br>2ème | 13.70<br>3ème | 55.75       |
| 18    | WILPUTTE Anoa             | EXCELSIOR<br>CHAPONOST                     | 15.30<br>3ème | 14.05<br>2ème | 12.05<br>2ème | 14.15<br>3ème | 55.55       |
| 19    | COMBASSON Eline           | MESANGES<br>LYON                           | 14.00<br>2ème | 14.15<br>2ème | 13.30<br>2ème | 13.90<br>2ème | 55.35       |
| 20    | NICOLAIDIS Emilie         | MESANGES<br>LYON                           | 14.00<br>2ème | 14.05<br>2ème | 13.35<br>2ème | 13.80<br>2ème | 55.20       |
| 21 ex | COLLOMB Eva               | CERCLE BELLECOMBE LYON<br>LYON             | 13.70<br>2ème | 14.30<br>2ème | 13.35<br>2ème | 13.70<br>3ème | 55.05       |
| 21 ex | DENJEAN Lola              | MONTAGNARDE<br>SAINT MARTIN EN HAUT        | 14.25<br>2ème | 14.65<br>2ème | 11.15<br>3ème | 15.00<br>3ème | 55.05       |
| 23    | HEMAR-PUJAT Ophélie       | CERCLE BELLECOMBE LYON<br>LYON             | 14.45<br>2ème | 14.20<br>2ème | 12.15<br>3ème | 14.15<br>3ème | 54.95       |
| 24    | CHANTRE Marion            | BLEUETS<br>THURINS                         | 13.90<br>3ème | 13.85<br>2ème | 12.35<br>2ème | 14.55<br>3ème | 54.65       |
| 25    | NEBI Lucie                | SPORTIN'GÔNES<br>LYON                      | 14.15<br>2ème | 13.80<br>2ème | 13.00<br>2ème | 13.15<br>2ème | 54.10       |

|     |                          |  |               |               |               |               |          |
|-----|--------------------------|--|---------------|---------------|---------------|---------------|----------|
| 26  | BROCHOT Philomene        | EXCELSIOR<br>CHAPONOST                     | 14.20<br>2ème | 14.00<br>2ème | 12.00<br>2ème | 13.55<br>3ème | 53.75    |
| 27  | CHARREIRE Ludivine       | MESANGES<br>LYON                           | 14.50<br>2ème | 14.60<br>2ème | 9.80<br>3ème  | 14.65<br>3ème | 53.55    |
| 28  | COSTES Camille           | CERCLE BELLECOMBE LYON<br>LYON             | 14.00<br>2ème | 14.15<br>2ème | 11.45<br>2ème | 13.85<br>3ème | 53.45    |
| 29  | TAIBI Wassila            | MESANGES<br>LYON                           | 13.90<br>2ème | 14.00<br>2ème | 12.10<br>2ème | 13.35<br>2ème | 53.35    |
| 30  | THOZET Courtney          | SYMPHORIETTE<br>SAINT SYMPHORIEN SUR COISE | 14.15<br>2ème | 14.20<br>2ème | 11.20<br>3ème | 13.60<br>3ème | 53.15    |
| 31  | GHALLAB Emma             | SPORTIN'GÔNES<br>LYON                      | 14.20<br>2ème | 13.75<br>2ème | 12.85<br>2ème | 12.15<br>2ème | 52.95    |
| 32  | CHALENCON Lola           | EXCELSIOR<br>CHAPONOST                     | 14.45<br>2ème | 13.90<br>2ème | 12.05<br>3ème | 12.50<br>3ème | 52.90    |
| 33  | DUPIN DE GEITERE Doriane | SYMPHORIETTE<br>SAINT SYMPHORIEN SUR COISE | 13.65<br>2ème | 13.45<br>2ème | 13.05<br>2ème | 12.40<br>2ème | 52.55    |
| 34  | LOUIS Camille            | SYMPHORIETTE<br>SAINT SYMPHORIEN SUR COISE | 14.10<br>2ème | 12.90<br>2ème | 12.40<br>2ème | 12.80<br>3ème | 52.20    |
| 35  | ATRIDE Alisee            | MESANGES<br>LYON                           | 13.85<br>2ème | 13.95<br>2ème | 10.55<br>2ème | 13.60<br>2ème | 51.95    |
| 36  | DUFFNER Camille          | CERCLE BELLECOMBE LYON<br>LYON             | 14.85<br>3ème | 14.60<br>2ème | 8.30<br>2ème  | 13.85<br>3ème | 51.60    |
| 37  | DEL REY Léonie           | SYMPHORIETTE<br>SAINT SYMPHORIEN SUR COISE | 13.80<br>2ème | 13.00<br>2ème | 11.45<br>3ème | 12.65<br>3ème | 50.90    |
| 38  | GIAUFFRET Lilou          | SYMPHORIETTE<br>SAINT SYMPHORIEN SUR COISE | 13.65<br>2ème | 12.15<br>2ème | 11.85<br>3ème | 12.95<br>3ème | 50.60    |
| 39  | VERCAEMER Elisa          | MESANGES<br>LYON                           | 14.35<br>2ème | 14.00<br>2ème | 9.05<br>2ème  | 12.80<br>2ème | 50.20    |
| 40  | CHAUVET Emma             | GYMNASTIQUE CLUB LA MULATI<br>LA MULATIERE | 13.35<br>2ème | 12.10<br>2ème | 13.00<br>2ème | 11.40<br>2ème | 49.85    |
| N/C | CATTIN Maëva             | CERCLE BELLECOMBE LYON<br>LYON             | 0.00          | 0.00          | 0.00          | 13.55<br>3ème | Blessure |

# JEUNESSES HONNEUR - 3ème degré

sur 40

|       |                         |  | Cheval        | Barres        | Poutre        | Sol           |             |
|-------|-------------------------|--|---------------|---------------|---------------|---------------|-------------|
| 1     | CLEMENT Alicia          | EXCELSIOR<br>CHAPONOST                     | 17.05<br>4ème | 15.10<br>3ème | 14.90<br>4ème | 15.60<br>3ème | 62.65 Or    |
| 2     | TOURMENTE Ségolène      | CERCLE BELLECOMBE LYON<br>LYON             | 15.55<br>3ème | 15.10<br>3ème | 14.50<br>4ème | 16.70<br>4ème | 61.85 Argen |
| 3     | BLANC Cathie            | BLEUETS<br>THURINS                         | 16.95<br>4ème | 14.40<br>3ème | 13.90<br>3ème | 16.50<br>4ème | 61.75 Bronz |
| 4     | BOUTEILLE Marylou       | SYMPHORIETTE<br>SAINT SYMPHORIEN SUR COISE | 17.00<br>4ème | 15.05<br>3ème | 13.55<br>3ème | 15.95<br>4ème | 61.55       |
| 5     | DUBOIS Elisa            | MONTAGNARDE<br>SAINT MARTIN EN HAUT        | 15.70<br>3ème | 15.20<br>3ème | 13.75<br>3ème | 16.60<br>4ème | 61.25       |
| 6     | ROUMIEU KSIKES Marie    | EXCELSIOR<br>CHAPONOST                     | 16.70<br>4ème | 16.00<br>4ème | 12.80<br>3ème | 15.50<br>3ème | 61.00       |
| 7     | DURAND Olivia           | SYMPHORIETTE<br>SAINT SYMPHORIEN SUR COISE | 17.00<br>4ème | 14.45<br>3ème | 13.05<br>3ème | 16.45<br>4ème | 60.95       |
| 8     | FALQUE Anaé             | BLEUETS<br>THURINS                         | 16.70<br>4ème | 14.30<br>3ème | 13.85<br>3ème | 16.05<br>4ème | 60.90       |
| 9     | CONFORT Zoé             | BLEUETS<br>THURINS                         | 17.10<br>4ème | 14.00<br>3ème | 14.05<br>3ème | 15.70<br>4ème | 60.85       |
| 10    | FRAICHARD Jeanne        | MESANGES<br>LYON                           | 16.80<br>4ème | 14.65<br>3ème | 13.70<br>3ème | 15.55<br>3ème | 60.70       |
| 11    | JASSERAND Clara         | BLEUETS<br>THURINS                         | 16.85<br>4ème | 13.85<br>3ème | 13.40<br>3ème | 16.40<br>4ème | 60.50       |
| 12    | GRASSET Blanche         | SYMPHORIETTE<br>SAINT SYMPHORIEN SUR COISE | 14.50<br>3ème | 14.60<br>3ème | 14.40<br>4ème | 16.85<br>4ème | 60.35       |
| 13    | PEREIRA DE OLIVEIRA Zoe | EXCELSIOR<br>CHAPONOST                     | 15.45<br>3ème | 14.90<br>3ème | 13.30<br>4ème | 16.40<br>4ème | 60.05       |
| 14 ex | BORY Louna              | SYMPHORIETTE<br>SAINT SYMPHORIEN SUR COISE | 17.10<br>4ème | 14.30<br>3ème | 13.15<br>3ème | 15.40<br>4ème | 59.95       |
| 14 ex | COUBLE Ombeline         | EXCELSIOR<br>CHAPONOST                     | 17.20<br>4ème | 14.80<br>3ème | 13.15<br>3ème | 14.80<br>3ème | 59.95       |
| 16    | VASTESAEGER Anaïs       | SYMPHORIETTE<br>SAINT SYMPHORIEN SUR COISE | 14.90<br>3ème | 14.65<br>3ème | 14.45<br>4ème | 15.85<br>4ème | 59.85       |
| 17    | DUPIN Miriana           | BLEUETS<br>THURINS                         | 14.95<br>3ème | 14.70<br>3ème | 14.20<br>3ème | 15.95<br>4ème | 59.80       |
| 18    | MOURIERAS Raphaëlle     | GYMNASTIQUE CLUB LA MULATI<br>LA MULATIERE | 15.10<br>3ème | 14.50<br>3ème | 14.65<br>4ème | 15.50<br>3ème | 59.75       |
| 19    | MOURAVY Sixtine         | SPORTIN'GÔNES<br>LYON                      | 14.75<br>3ème | 15.00<br>3ème | 13.95<br>4ème | 15.95<br>4ème | 59.65       |
| 20    | LHOPITAL Eva            | MONTAGNARDE<br>SAINT MARTIN EN HAUT        | 15.60<br>3ème | 15.05<br>3ème | 14.00<br>3ème | 14.65<br>3ème | 59.30       |
| 21 ex | NESTOR Ilana            | CERCLE BELLECOMBE LYON<br>LYON             | 15.60<br>3ème | 14.70<br>3ème | 12.95<br>3ème | 15.65<br>4ème | 58.90       |
| 21 ex | PAGAT Stéphanie         | CERCLE BELLECOMBE LYON<br>LYON             | 14.60<br>3ème | 15.00<br>3ème | 14.00<br>4ème | 15.30<br>3ème | 58.90       |
| 23    | SCHUBNEL Loane          | BLEUETS<br>THURINS                         | 16.90<br>4ème | 13.65<br>3ème | 12.75<br>4ème | 14.75<br>3ème | 58.05       |
| 24    | ANTOINE Maëlle          | SPORTIN'GÔNES<br>LYON                      | 14.15<br>3ème | 14.85<br>3ème | 13.80<br>3ème | 14.70<br>3ème | 57.50       |
| 25    | LOUA Camille            | SPORTIN'GÔNES<br>LYON                      | 15.00<br>3ème | 14.45<br>3ème | 13.95<br>4ème | 14.05<br>4ème | 57.45       |



|       |                     |   |               |               |               |               |                       |
|-------|---------------------|---|---------------|---------------|---------------|---------------|-----------------------|
| 26    | PIOT Méline         | <b>SYMPHORIETTE</b><br>SAINT SYMPHORIEN SUR COISE | 15.20<br>3ème | 14.50<br>3ème | 13.10<br>3ème | 14.60<br>3ème | <b>57.40</b>          |
| 27    | RICHARD Emmaelle    | <b>MONTAGNARDE</b><br>SAINT MARTIN EN HAUT        | 15.00<br>3ème | 14.05<br>3ème | 12.40<br>3ème | 15.65<br>4ème | <b>57.10</b>          |
| 28    | GASMI Yasmine       | <b>SPORTIN'GÔNES</b><br>LYON                      | 16.60<br>4ème | 14.80<br>3ème | 9.20<br>3ème  | 16.35<br>4ème | <b>56.95</b>          |
| 29    | RIVOLLIER Maelle    | <b>BLEUETS</b><br>THURINS                         | 14.85<br>3ème | 14.60<br>3ème | 13.00<br>3ème | 14.30<br>3ème | <b>56.75</b>          |
| 30    | BOUTEILLE Alicia    | <b>SYMPHORIETTE</b><br>SAINT SYMPHORIEN SUR COISE | 14.60<br>3ème | 13.85<br>3ème | 12.05<br>3ème | 16.15<br>4ème | <b>56.65</b>          |
| 31    | VANGAEVEREN Kylie   | <b>SPORTIN'GÔNES</b><br>LYON                      | 14.40<br>3ème | 14.25<br>3ème | 12.15<br>3ème | 15.80<br>4ème | <b>56.60</b>          |
| 32 ex | NEVES-HAHN Capucine | <b>GYMNASTIQUE CLUB LA MULATI</b><br>LA MULATIERE | 14.30<br>3ème | 14.40<br>3ème | 13.10<br>3ème | 14.75<br>3ème | <b>56.55</b>          |
| 32 ex | PAGEAUX Eléa        | <b>BLEUETS</b><br>THURINS                         | 14.55<br>3ème | 13.85<br>3ème | 13.50<br>3ème | 14.65<br>3ème | <b>56.55</b>          |
| 34    | CHENU Joséphine     | <b>SYMPHORIETTE</b><br>SAINT SYMPHORIEN SUR COISE | 13.50<br>3ème | 14.90<br>3ème | 12.25<br>3ème | 15.65<br>4ème | <b>56.30</b>          |
| 35    | BALMONT Jade        | <b>SYMPHORIETTE</b><br>SAINT SYMPHORIEN SUR COISE | 14.50<br>3ème | 13.75<br>3ème | 12.05<br>3ème | 15.85<br>4ème | <b>56.15</b>          |
| 36    | BERTINOT Astrid     | <b>MONTAGNARDE</b><br>SAINT MARTIN EN HAUT        | 14.30<br>3ème | 13.60<br>3ème | 12.75<br>4ème | 14.55<br>3ème | <b>55.20</b>          |
| 37    | ROUDE Maïna         | <b>SYMPHORIETTE</b><br>SAINT SYMPHORIEN SUR COISE | 14.65<br>3ème | 12.80<br>3ème | 12.55<br>3ème | 14.30<br>3ème | <b>54.30</b>          |
| 38    | GRANGE Cassandra    | <b>MONTAGNARDE</b><br>SAINT MARTIN EN HAUT        | 14.50<br>3ème | 14.45<br>3ème | 10.70<br>3ème | 14.40<br>3ème | <b>54.05</b>          |
| 39    | BONNARD Maureen     | <b>MONTAGNARDE</b><br>SAINT MARTIN EN HAUT        | 13.65<br>3ème | 12.25<br>3ème | 13.95<br>4ème | 13.60<br>3ème | <b>53.45</b>          |
| N/C   | LHOPITAL Nina       | <b>BLEUETS</b><br>THURINS                         | 14.55<br>3ème | 14.00<br>3ème | 14.10<br>2ème | 14.50<br>3ème | <b>Deg. non conf.</b> |

## JEUNESSES HONNEUR - 4ème degré

sur 7

|   |                   |  | Cheval        | Barres        | Poutre        | Sol           |             |
|---|-------------------|--|---------------|---------------|---------------|---------------|-------------|
| 1 | HOANG Emma        | SPORTIN'GÔNES<br>LYON                      | 16.35<br>4ème | 14.85<br>3ème | 15.15<br>4ème | 16.85<br>4ème | 63.20 Or    |
| 2 | TALON Cyrielle    | SYMPHORIETTE<br>SAINT SYMPHORIEN SUR COISE | 17.75<br>5ème | 14.65<br>4ème | 13.70<br>5ème | 16.65<br>4ème | 62.75 Argen |
| 3 | BADJI Ella        | BLEUETS<br>THURINS                         | 16.40<br>4ème | 15.05<br>3ème | 15.35<br>4ème | 15.85<br>4ème | 62.65 Bronz |
| 4 | GRILLET Maud      | GYMNASTIQUE CLUB LA MULATI<br>LA MULATIERE | 16.35<br>4ème | 15.00<br>3ème | 14.85<br>4ème | 15.60<br>4ème | 61.80       |
| 5 | CHARVOLIN Ella    | SYMPHORIETTE<br>SAINT SYMPHORIEN SUR COISE | 16.30<br>4ème | 11.20<br>4ème | 14.55<br>5ème | 17.20<br>5ème | 59.25       |
| 6 | ARMAND Gabrielle  | MESANGES<br>LYON                           | 15.35<br>4ème | 14.10<br>3ème | 12.40<br>4ème | 16.55<br>4ème | 58.40       |
| 7 | TCHERKEZIA Salomé | SPORTIN'GÔNES<br>LYON                      | 14.70<br>4ème | 14.90<br>3ème | 12.45<br>4ème | 14.90<br>4ème | 56.95       |

# POUSSINS HONNEUR

sur 53

|       |                               |  | Cheval        | Barres        | Poutre        | Sol           |             |
|-------|-------------------------------|--|---------------|---------------|---------------|---------------|-------------|
| 1     | MOURAVY Edgar                 | SPORTIN'GÔNES<br>LYON                      | 18.65<br>5ème | 14.85<br>3ème | 15.50<br>5ème | 18.40<br>5ème | 67.40 Or    |
| 2     | IDAMINE Jasmine               | SPORTIN'GÔNES<br>LYON                      | 16.75<br>5ème | 15.05<br>3ème | 15.70<br>4ème | 17.45<br>4ème | 64.95 Argen |
| 3     | WELLOT-SAMBA Melvine-gloire   | CERCLE BELLECOMBE LYON<br>LYON             | 17.25<br>4ème | 14.60<br>3ème | 14.60<br>4ème | 17.10<br>4ème | 63.55 Bronz |
| 4 ex  | ADJADJ-KLENOVSKI Lou          | CERCLE BELLECOMBE LYON<br>LYON             | 17.20<br>4ème | 14.90<br>3ème | 14.00<br>3ème | 17.10<br>4ème | 63.20       |
| 4 ex  | PIERRE Marine                 | EXCELSIOR<br>CHAPONOST                     | 17.30<br>4ème | 14.40<br>2ème | 14.20<br>4ème | 17.30<br>4ème | 63.20       |
| 6     | ARNOUX Léane                  | GYMNASTIQUE CLUB LA MULATI<br>LA MULATIERE | 17.40<br>4ème | 12.90<br>3ème | 14.50<br>4ème | 17.30<br>4ème | 62.10       |
| 7     | BOUTELDJA Assia               | GYMNASTIQUE CLUB LA MULATI<br>LA MULATIERE | 17.10<br>4ème | 14.00<br>2ème | 13.70<br>4ème | 16.90<br>4ème | 61.70       |
| 8     | DUPERRAY-ROUX Chloé           | BERGERONNETTES<br>POUILLY LE MONIAL        | 16.70<br>4ème | 13.60<br>2ème | 14.50<br>2ème | 16.60<br>4ème | 61.40       |
| 9     | MARSOLAIS-PONTEFRACT<br>Manon | SPORTIN'GÔNES<br>LYON                      | 16.50<br>4ème | 14.50<br>3ème | 13.10<br>3ème | 17.20<br>4ème | 61.30       |
| 10    | PEGUET Lou                    | BERGERONNETTES<br>POUILLY LE MONIAL        | 17.20<br>4ème | 14.10<br>2ème | 12.80<br>2ème | 16.65<br>4ème | 60.75       |
| 11    | ROUVEUR Alyson                | GYMNASTIQUE CLUB LA MULATI<br>LA MULATIERE | 16.95<br>4ème | 14.40<br>3ème | 12.50<br>3ème | 16.85<br>4ème | 60.70       |
| 12    | ABARKAN Amel                  | SPORTIN'GÔNES<br>LYON                      | 17.20<br>4ème | 14.45<br>3ème | 11.90<br>3ème | 17.10<br>4ème | 60.65       |
| 13    | BENSEHILA Kahina              | GYMNASTIQUE CLUB LA MULATI<br>LA MULATIERE | 17.10<br>4ème | 13.65<br>2ème | 13.10<br>4ème | 16.75<br>4ème | 60.60       |
| 14    | PIERRE Candice                | EXCELSIOR<br>CHAPONOST                     | 15.15<br>3ème | 14.00<br>2ème | 14.30<br>3ème | 16.95<br>4ème | 60.40       |
| 15 ex | MACHENAUD Naëlle              | CERCLE BELLECOMBE LYON<br>LYON             | 15.30<br>3ème | 14.35<br>2ème | 13.80<br>3ème | 16.80<br>4ème | 60.25       |
| 15 ex | POYARD Cassandra              | BLEUETS<br>THURINS                         | 15.20<br>3ème | 14.50<br>4ème | 13.60<br>3ème | 16.95<br>4ème | 60.25       |
| 17    | ARNOUX Lucie                  | GYMNASTIQUE CLUB LA MULATI<br>LA MULATIERE | 17.30<br>4ème | 11.90<br>3ème | 13.80<br>3ème | 17.20<br>4ème | 60.20       |
| 18    | ENONE-EPOPA Lou               | CERCLE BELLECOMBE LYON<br>LYON             | 15.55<br>3ème | 14.10<br>2ème | 14.50<br>2ème | 15.80<br>3ème | 59.95       |
| 19    | LAFRANQUE Emma                | BERGERONNETTES<br>POUILLY LE MONIAL        | 14.80<br>3ème | 14.20<br>2ème | 14.30<br>2ème | 16.50<br>4ème | 59.80       |
| 20    | CABOTTE Sara                  | MESANGES<br>LYON                           | 15.45<br>3ème | 14.70<br>3ème | 14.10<br>3ème | 15.45<br>3ème | 59.70       |
| 21    | MEZARD Romane                 | SYMPHORIETTE<br>SAINT SYMPHORIEN SUR COISE | 16.90<br>4ème | 13.60<br>2ème | 12.70<br>3ème | 16.40<br>4ème | 59.60       |
| 22    | RAFFOUR Gaëtane               | SPORTIN'GÔNES<br>LYON                      | 15.10<br>3ème | 14.80<br>3ème | 13.90<br>2ème | 15.70<br>3ème | 59.50       |
| 23 ex | PAGEAUX Noélyne               | BLEUETS<br>THURINS                         | 15.40<br>3ème | 13.80<br>2ème | 14.00<br>2ème | 16.25<br>4ème | 59.45       |
| 23 ex | POINTEAU Anais                | EXCELSIOR<br>CHAPONOST                     | 15.45<br>3ème | 13.80<br>3ème | 12.90<br>3ème | 17.30<br>4ème | 59.45       |
| 25    | CHAPEL Maelyne                | SYMPHORIETTE<br>SAINT SYMPHORIEN SUR COISE | 16.90<br>4ème | 14.25<br>2ème | 12.50<br>3ème | 15.75<br>4ème | 59.40       |

|       |                    |  |               |               |               |               |       |
|-------|--------------------|--|---------------|---------------|---------------|---------------|-------|
| 26    | MOUNIB Reihane     | MESANGES<br>LYON                           | 15.30<br>3ème | 14.40<br>2ème | 14.10<br>2ème | 15.45<br>3ème | 59.25 |
| 27    | RENAUD Loïs        | GYMNASTIQUE CLUB LA MULATI<br>LA MULATIERE | 17.40<br>4ème | 13.75<br>2ème | 11.20<br>3ème | 16.65<br>4ème | 59.00 |
| 28    | LOBERT Noémie      | EXCELSIOR<br>CHAPONOST                     | 15.20<br>3ème | 14.25<br>2ème | 14.10<br>2ème | 15.35<br>3ème | 58.90 |
| 29 ex | BONNARD Clara      | MONTAGNARDE<br>SAINT MARTIN EN HAUT        | 15.30<br>3ème | 14.00<br>2ème | 14.40<br>2ème | 15.00<br>3ème | 58.70 |
| 29 ex | DURAND Sarah       | SYMPHORIETTE<br>SAINT SYMPHORIEN SUR COISE | 16.30<br>4ème | 9.50<br>3ème  | 16.20<br>4ème | 16.70<br>4ème | 58.70 |
| 31    | BAUD Loane         | MONTAGNARDE<br>SAINT MARTIN EN HAUT        | 15.40<br>3ème | 14.10<br>2ème | 13.10<br>2ème | 15.95<br>3ème | 58.55 |
| 32    | BERTHOMIEU Lisa    | MESANGES<br>LYON                           | 15.35<br>3ème | 14.05<br>2ème | 13.50<br>3ème | 15.45<br>3ème | 58.35 |
| 33    | JOANNON Thea       | EXCELSIOR<br>CHAPONOST                     | 14.80<br>3ème | 13.85<br>2ème | 14.10<br>2ème | 15.35<br>3ème | 58.10 |
| 34    | MARTIN Inès        | MONTAGNARDE<br>SAINT MARTIN EN HAUT        | 14.85<br>3ème | 14.30<br>2ème | 14.50<br>2ème | 14.30<br>3ème | 57.95 |
| 35    | MANGINO Charline   | EXCELSIOR<br>CHAPONOST                     | 15.10<br>3ème | 14.50<br>2ème | 10.90<br>3ème | 17.30<br>4ème | 57.80 |
| 36    | COUVIDOUX Jade     | MESANGES<br>LYON                           | 15.15<br>3ème | 13.70<br>2ème | 13.90<br>2ème | 15.00<br>2ème | 57.75 |
| 37    | RICHARD Lison      | MONTAGNARDE<br>SAINT MARTIN EN HAUT        | 14.90<br>3ème | 14.20<br>2ème | 13.10<br>2ème | 15.50<br>3ème | 57.70 |
| 38 ex | GAGLIARDI Lauriana | BERGERONNETTES<br>POUILLY LE MONIAL        | 14.80<br>3ème | 13.95<br>2ème | 13.50<br>2ème | 15.35<br>3ème | 57.60 |
| 38 ex | VILLARD Nattie     | MONTAGNARDE<br>SAINT MARTIN EN HAUT        | 14.80<br>3ème | 13.90<br>2ème | 14.10<br>2ème | 14.80<br>2ème | 57.60 |
| 40    | THOMAS Hélia       | BLEUETS<br>THURINS                         | 15.30<br>3ème | 14.15<br>3ème | 11.70<br>3ème | 16.40<br>4ème | 57.55 |
| 41    | SAGBO Oceane       | MESANGES<br>LYON                           | 14.55<br>2ème | 13.50<br>2ème | 14.40<br>2ème | 15.00<br>2ème | 57.45 |
| 42    | GAUTHIER Juliette  | CERCLE BELLECOMBE LYON<br>LYON             | 15.20<br>3ème | 13.80<br>3ème | 11.50<br>3ème | 16.90<br>4ème | 57.40 |
| 43    | RIAS Emma          | BLEUETS<br>THURINS                         | 14.85<br>3ème | 13.15<br>2ème | 13.70<br>2ème | 15.65<br>4ème | 57.35 |
| 44    | CHARDON Laurine    | BERGERONNETTES<br>POUILLY LE MONIAL        | 15.35<br>3ème | 13.20<br>2ème | 13.10<br>2ème | 15.60<br>3ème | 57.25 |
| 45    | PALANDRE Romane    | MONTAGNARDE<br>SAINT MARTIN EN HAUT        | 14.40<br>2ème | 13.80<br>2ème | 14.00<br>2ème | 14.90<br>2ème | 57.10 |
| 46    | JULLIAND Prune     | BLEUETS<br>THURINS                         | 14.85<br>3ème | 14.00<br>2ème | 11.90<br>2ème | 16.00<br>4ème | 56.75 |
| 47    | CORNU Philippine   | BLEUETS<br>THURINS                         | 14.45<br>3ème | 13.95<br>2ème | 13.40<br>2ème | 14.00<br>3ème | 55.80 |
| 48    | GRANJON Mylène     | SYMPHORIETTE<br>SAINT SYMPHORIEN SUR COISE | 17.15<br>4ème | 14.20<br>2ème | 7.40<br>3ème  | 15.20<br>4ème | 53.95 |
| 49    | GRANJON Orianne    | SYMPHORIETTE<br>SAINT SYMPHORIEN SUR COISE | 17.20<br>4ème | 9.60<br>3ème  | 12.00<br>3ème | 14.90<br>4ème | 53.70 |
| 50    | CHANCRIN Lana      | BERGERONNETTES<br>POUILLY LE MONIAL        | 14.20<br>2ème | 12.30<br>1er  | 13.40<br>2ème | 13.35<br>2ème | 53.25 |
| 51 ex | CHIZMEDJIAN Ani    | MESANGES<br>LYON                           | 14.05<br>2ème | 10.00<br>2ème | 13.60<br>2ème | 15.00<br>2ème | 52.65 |
| 51 ex | ROLLIN Victoria    | SPORTIN'GÔNES<br>LYON                      | 14.90<br>3ème | 10.50<br>3ème | 13.50<br>2ème | 13.75<br>3ème | 52.65 |

